

**TÜRKİYE
YARDIM
SEVENLER
DERNEĞİ**

**1990 - 1991
YILLARI
ÇALIŞMA VE
HESAP
RAPORU**

**TÜRKİYE
YARDIM SEVENLER
DERNEĞİ
GENEL MERKEZİ
63. YIL**

**57. GENEL KURULA
SUNULAN RAPOR**

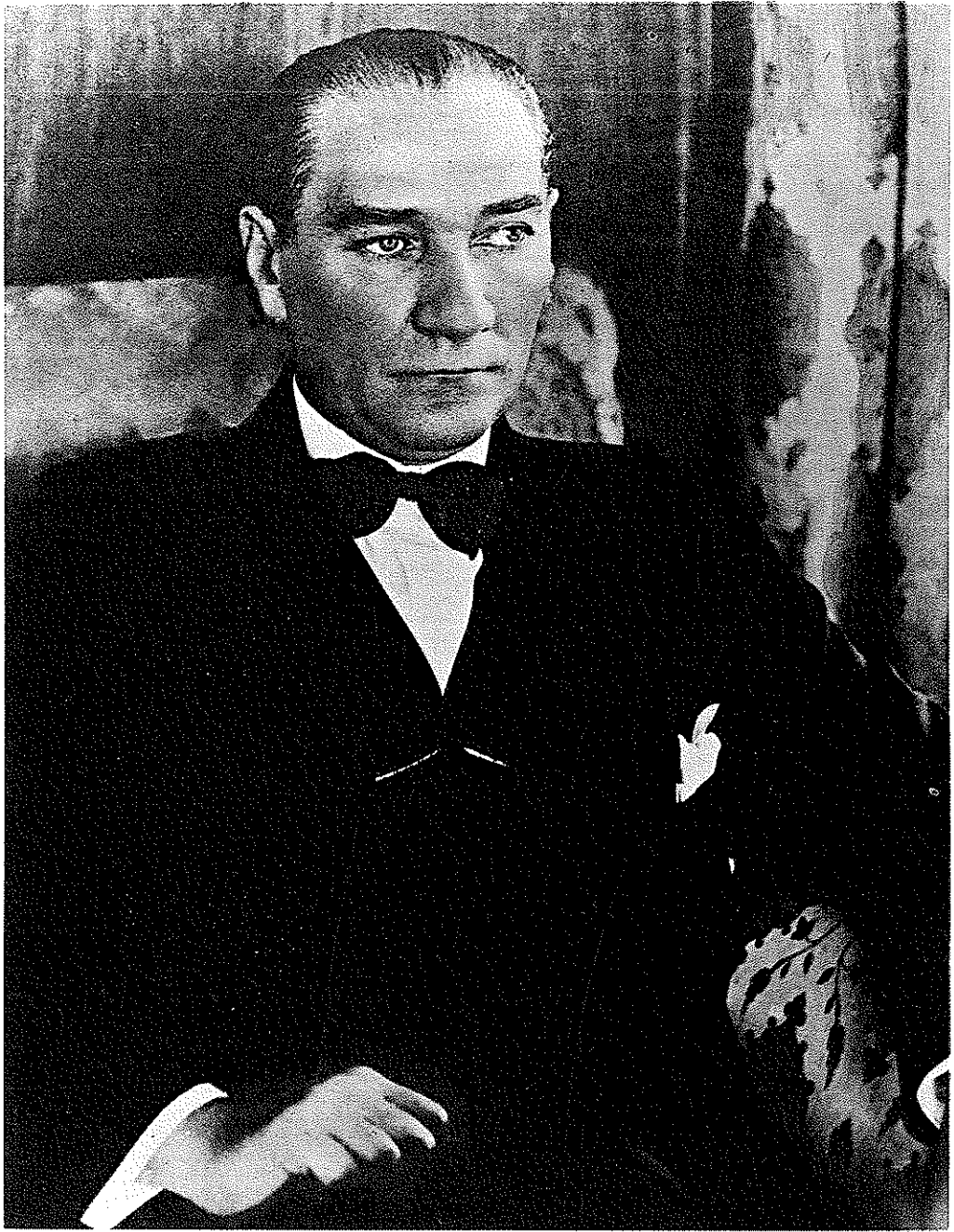

*"Kadının yoksulu olmaz,
kadın bizatihi bir varlıktır."*

M.Kemal ATATÜRK



**DERNEĞİMİZİN HAYATTA KALAN
SON KURUCU ÜYESİ
MEVHİBE İNÖNÜ HANİMEFENDİYİ
KAYBETTİK**

Türkiye Yardım Sevenler Derneği'nin onurlu ve dengeli yapısının mimarlarından hayatta kalan son kurucu üyemiz Sayın Mevhibe İnönü Hanımefendiyi 7 Şubat 1992 günü kaybettik.

Sayın Mevhibe İnönü genç Atatürk Cumhuriyetinde zarafeti, sadeliği ve üstün temsil yetenekleri ile tüm ulusun gönlünde taht kuran ve aydın Türk Kadınının bütün vasıflarını şahsında toplamış örnek bir hanımefendi idi.

Derneğimizin kurulduğu yıllarda bir Başbakan ve daha sonra bir Cumhurbaşkanı eşi olarak bizzat dikiş atölyelerimizde çalışarak çevresine mükemmel bir örnek olmuş, türünde tek olan bu sosyal hizmet için kamuoyu yaratılmasında fevkalade aktif rol oynamışlardır. Kendileri son rahatsızlıklarına kadar her zaman bizlere destek vermiş ve bizlerle beraber olmuşlardır.

O, büyüklüğünü gözden ve gösterişten uzak sade yaşamında gizlemiş, ancak ne kadar uzak da olsa tıpkı bir yıldız gibi bize daima ışık vermişlerdir.

9 Şubat günü aziz naaşları Türk Ulusunun yürekten gelen sevgisi ve tüm Yardımsevenler adına sunulan kırmızı karanfillerle ebediyete uğurlanmışlardır.

Verdikleri büyük hizmetle Yüce Ulusumuza ve Derneğimize kadirşinas olmayı ilham eden tüm Ulusun Annesi, yeri doldurulamaz onur üyemiz Sayın Mevhibe İnönü Hanımefendiyi her zaman minnet ve rahmetle anacağız.

Ruhu Şad Olsun.

ÖNSÖZ

Saygıdeğer Konuklarımız, Sevgili Delege Arkadaşlarımız ve Vefakâr Üyeleri-miz;

Sevgi ve desteğinizle ulaştığımız 57. Genel Kurulumuza Hoş Geldiniz. Sizlerle birlikte olmak bizler için en büyük güç kaynağıdır.

Üyesi olmaktan her zaman büyük gurur duyduğumuz Derneğimizin kuruluşundaki yüce gaye, bugünkü sosyal yardım anlayışının daha yeni ulaşmaya başladığı hizmet şuurunu ifade etmektedir. Büyük Atatürk'ün dehası ile çok değerli kurucularımızın insan sevgisi, insanlık onuruna saygı ve insanı sadece kendi emeği ile toplumda üstün kılma gibi sağlam harçlarla yaptıkları bu bina, toplumumuzun geçirdiği büyük sarsıntılara rağmen 64 yıl dimdik ve gururla ayakta kalmayı başarmıştır.

Bugün uygar toplumların içinde bulunduğu manevi çöküntüden kurtulma yolunu sevgide aramağa başlamaları ve bütün dünyada sevgi yılı kutlamaları, bizlerin 64 yıldır tatmakta olduğu büyük huzuru yakalama çabalarından ibarettir.

Büyük insan, bir başkasının dünyasında yaşama sırrına eren kişidir.

Yunus Diyor ki:

Dosttan haber sorar isen boş söz değil dostun işi

Belli bilin hiç nesnedir bu cihanda dostsuz kişi.

Yıllardır toplumumuzun kesimi ile dost olan, halkımızın acılarını derinden içinde duyan, tek bir yoksul kalmayınca kadar mücadeleye azmeden Yardımse-venler Ailesi, inanıyoruz ki, kendini her geçen yıl biraz daha yenileyerek daima çağımızın bir adım ilerisinde olmayı başaracaktır.

Çalışmalarımıza ışık tutacak değerli önerilerinizi bekler, Genel Kurulumuza başarılar dileriz.

57. OLAĞAN GENEL KURUL

15 - 16 - 17 MAYIS 1992

TÜRKİYE VAKIFLAR BANKASI GENEL MÜDÜRLÜĞÜ TOPLANTI SALONU
ATATÜRK BULVARI NO: 127 KAVAKLIDERE - ANKARA

GÜNDEM

- 15 Mayıs Cuma
Saat 9.00 - 10.00
Saat 10.00
- Dosyaların Delejelere Teslimi
— Oturumun açılışı
1 - Genel Kurul Divanı seçimi,
2 - Saygı Duruşu,
3 - Genel Başkanın açılış konuşması,
4 - Protokol Konuşmaları, Eğitim, Sağlık Devlet Ba-
kanı, Sn.Türkan AKYOL
5 - Şilt ve Plaketlerin ve bağış yapanların ödülleri-
nin dağıtılması
- Saat 14.30
- 6 - Genel Merkez raporunun ve denetçilerinin ra-
porlarının okunması,
7 - Hesap Bütçe Dilek, Tüzük Tadil Komisyonları-
nın seçimi ve çalışmalara başlaması,
8 - Merkez ve Müstakil Şubelerin raporlarının
okunması,
- Saat 16.00
Saat 16.30
- ANITKABİR'e Hareket.
— Anıtkabir'de saygı duruşu,
- 16 Mayıs 1992
- Türkiye Vakıflar Bankası Genel Müdürlüğü Top-
lantı Salonu (Atatürk Bulvarı No: 127 Kavaklı-
dere - ANKARA)
- Saat 10.00
Saat 13.30
Saat 18.00
- Kongrenin devamı, raporların okunması
— Seminerin açılışı,
— Seminerin bitişi,
- 17 Mayıs 1992
- Türkiye Vakıflar Bankası Genel Müdürlüğü Top-
lantı Salonu (Atatürk Bulvarı No: 127 Kavaklı-
dere - ANKARA)
- Saat 10.00
Saat 13.30
- Genel Kurulun devamı, Komisyon Raporlarının
okunması ve tartışılması,
— Genel Kurulun devamı, Onursal üyelerin Ma-
dalyalarının alınmaları
— Seçimler, Serbest dilekler, sonuçların ilanı,
— KAPANIŞ

57. OLAĞAN GENEL KURUL SEMİNER PROGRAMI

16 Mayıs 1992 Cumartesi

1. OTURUM

- Saat 13.30 — Açış Konuşması Sn. Türkân AYTUNA
Saat 13.50 — Sayın Sema KUT
Saat 14.00 — Soru Tartışmaları,
Saat 14.10-14.25 — Sayın Hasibe İMRE
Saat 14.25-14.40 — Soru Tartışmaları.

2. OTURUM

- Saat 15.30-15.45 — Sayın Özden TİMURKAYNAK
Saat 15.45-16.00 — Soru Tartışmaları
Saat 16.00-16.20 — Sayın Kamil ÖZDEN
Saat 16.20-16.50 — Soru Tartışmaları
Saat 17.00 — Seminerin Kapanması.

GENEL MERKEZ SEKRETERLERİ

YÜCESOY Perihan

KALELİ Zerrin

GENEL MERKEZ MÜFETTİŞİ

ÖZDEN Kamil

GENEL MERKEZ MURAKİPLERİ

ATALAY Tefrik

ERDEM Abdullah

MİLLİ Tahsin

GENEL MERKEZ YÜRÜTME KURULU ÜYELERİ

| | |
|----------------------|---------------------|
| Genel Başkan | : ELDEM Birsen |
| II. Başkan | : ÖZDEN Kamil |
| Genel Sekreter | : İMRE Hasibe |
| Genel Sekreter Yard. | : ERSİN Perihan |
| Muhasip Üye | : ESEN Düriye |
| Vezneci Üye | : İNAL Namıka |
| Üye | : ARIKOĞLU Müzehher |
| Üye | : SANİN Asiye |
| Üye | : KALELİ Zerrin |

GENEL MERKEZ YÖNETİM KURULU ÜYELERİ

| | |
|-------------------|--------------------------|
| AKINER Behice | İNAL Namıka |
| ARIKOĞLU Müzehher | KALELİ Zerrin |
| AYTUNA Türkan | KAYA Gülay |
| AKMEN Güneş | KİPER Sabahat |
| BIÇAK Cevriye | KUT Sema |
| ELDEM Birsen | MALATYALI Candan |
| ERSİN Perihan | OKAN Yüksel |
| ENGİN Binnaz | ONARCAN Sema |
| ERTÜZÜN Ayla | ÖZDEN Kamil |
| ESEN Düriye | ÖZEL Sevinç |
| ESKİYAPAN Sunay | <u>ÖZKAN Esen</u> |
| GÖKÇEDAĞ Lamia | SANİN Asiye |
| GÖNENÇ Asiye | ŞARLAK Gökçen |
| GÜNGÖR Cahide | TANRISINIBİLİR Suna |
| HATIRLI Ayla | <u>TİMURKAYNAK Özden</u> |
| İLTER Sevim | TÜRKEK Perihan |
| İMRE Hasibe | YAVUZÇETİN Müşerref |
| | YÜCESOY Perihan |

KOL BAŐKANLARI

| | |
|--|------------------------|
| Ana-Çocuk Saęlıęı Kolu BaŐkanı | : Suna TANRISINIBİLİR |
| Basın Yayın ve Halkla İliŐkiler Kolu BaŐkanı | : GüneŐ AKMEN |
| Biçki-DikiŐ Kolu BaŐkanı | : Behice AKINER |
| Depo Kolu BaŐkanı | : Yüksel OKAN |
| Gelir Kolu BaŐkanı | : Cahide GÜNGÖR |
| GerçekleŐtirme Kolu BaŐkanı | : MüŐerref YAVUZÇETİN |
| Hukuk ve Planlama Kolu BaŐkanı | : Av.Özden TİMURKAYNAK |
| Sosyal Yardım Kolu BaŐkanı | : Sabahat KİPER |
| YetiŐkin Eęitimi Kolu BaŐkanı | : Perihan YÜCESOY |
| Yurt Kolu BaŐkanı | : Cevriye BIÇAK |
| Yuva Kolu BaŐkanı | : Binnaz ENGİN |
| Seminer Komisyon BaŐkanı | : Türkan AYTUNA |

GENEL BAŐKANIN MESAJI

"Büyük muvaffakiyetler kıymetli anaların yetiřtirdikleri güzide evlatlar sayesinde olmuřtur." diyen Ulu Önder ATATÜRK'ün adını verdiđi T.Yardıı Sevenler Derneđi'nin, 57. Genel Kurulu nedeni ile bir araya gelen güzide mensuplarına gönül dolusu sevgi,saygı ve başarı dileklerini sunuyorum.

Cumhuriyetimizin bir ürünü olan Derneđimizde, ülkenin sosyal sorunlarından sorumlu olduđumuz bilinci içinde, birbirimizi tanımadan insanlıđa hizmet yolunda tecrübelerimizi bilgi ve yeteneklerimizi sevgi ve saygı ile birleřtirerek çalışmamız gerekliliđine inanıyorum.

Yüksek heyetinizin varlık ve desteđi ile 57. Genel Kurulumuzda, vatanımızın ve milletimizin daha mutlu, daha müreffeh yarınlara ulaşması için olumlu ve isabetli kararlar alacađına olan inancımı tekrarlayarak hepimize en içten şükranlarımı sunarım.

Birsen ELDEM
T.Yardıı Sevenler
Derneđi
Genel Başkanı

ÇALIŞMA RAPORU

6 Mayıs 1990 - 15 Mayıs 1992

Derneğimizin 56. GENEL KURULUNDAN SONRA TEŞEKKÜL EDEN GENEL MERKEZ YÖNETİM ve YÜRÜTME KURULLARI, tüzüğümüz doğrultusunda çalışmalarına başlamıştır.

2 yıllık çalışma süresince artık geleneksel çalışma idealleri ile tatmin olmayan Kurulumuz, daha ileri bir hedefe ulaşmak, topluma malolan müstesna varlığımıza yeni boyutlar getirmenin bilincine varmıştır.

Sosyal Hizmet Kurumlarının rasyonel çalışması konusunda resmi makamların yaptığı araştırma ve toplantılara davet edilen Derneğimiz, 64 yıl önce hazırlanan tüzüğü ile dahi çağdaş bir konumda olduğunu, bugünkü sosyal hizmet anlayışına önderlik edebileceğini her fırsatta kanıtlamıştır.

En büyük övünç kaynağımız, tek bir ruh ve vücut olarak hizmet verdiğimiz Merkez ve Şubelerimizle yaptığımız çalışmaların tüzüğümüz ve ilgili yasalar ve yönetmeliklerle tam bir uyum içinde olmasıdır.

Derneğimize yapılan yasal teftişler, bu konudaki ciddiyetimiz ve titiz çalışmalarımızdan dolayı bize teşekkür ödülleri getirmiştir.

Geçtiğimiz çalışma döneminde, bazı mali yasaların çalışmalarımızda yarattığı güçlüğü gidermek ve daha da verimli olmak amacı ile ilgili makamlar nezdinde ısrarlı başvuruda bulunulmuş ve sonuçlar alınmıştır. Daha önce genelgelerle sizlerle duyurulan bu imtiyazları yinelemekte yarar görmekteyiz.

1 - 5 Aralık 1990 tarih ve 20716 sayılı resmi gazetede yayınlanan 3685 sayılı yasa, 1606 sayılı kanunun 2104 sayılı kanunla değişik 1 ve 3. maddelerini değiştirerek, Derneğimizi de kendisine terettüp eden vergi, resim, harç, hisse ve fonlardan muaf kılınmıştır. Bu yasanın çıkarılışında büyük emek veren, geçen dönem Adalet Bakanlarından Sayın Nejat ELDEM Beyefendi ile yasayı oy birliği ile kabul eden parlamenterlerimize teşekkür borç biliriz.

2 - Yine Sayın Genel Başkanımız ve 2. Başkanımız, Vakıfları emsal göstererek Maliye ve Gümrük Bakanlığı nezdinde ısrarlı başvuruda bulunmuşlardır. Anılan Bakanlıktan aldığımız 19.11.1991 tarih ve 82826 sayılı yazı, Derneğimizin tüm merkez ve şubelerince işletilmekte olan öğrenci yurtları, gündüz bakımevleri, huzurevleri, kreş, anaokulu, biçki ve dikiş atölyeleri de kurumlar vergisinden muaf tutulmuştur.

Genel Merkezimiz, bu çalışmalarını üzerine daha büyük başarıları bina edileceği alt yapı hizmetleri olarak yerine getirmiştir.

Üstün bir hizmet anlayışı içinde Genel Merkez Yönetim Kurulumuz toplam 56 oturumda 477 karar almış, Yürütme Kurulumuz ise toplam 667 oturumda 1294 karar almıştır. Hiçbir başvuru cevapsız bırakılmadığı ve alınan kararlar titizlikle uygulandığı bu çalışmalarımız kamuoyundaki ciddi imajımızı daha da vurgulamıştır.

YARDIMLARIMIZ :

Geleneksel olarak sürdürmekte olduğumuz ve Kol çalışmalarında daha detaylı olarak sunacağımız öğrenci bursu, halk yardımı, acil öğrenci ve halk yardımı, gıda dağıtımı gibi giderek büyüyen hizmetlerimizin yanısıra, her yıl 10 Kasım'da aziz Ata'nın ruhu için yapılan büyük ölçüdeki gıda dağıtımı ve Kurucu Üyemiz Sayın Mevhibe İnönü Hanımefendinin ruhu için yapılan özel gıda dağıtımına ilaveten her vesile ile devletimizin ve ulusumuzun yanında olduğumuzu vurgulayan anlamlı hizmetler ifa edilmiştir:

1 - Körfez Savaşı nedeni ile Dernek binamızda savaş hali önlemi alınmış, Hipodromda yapılan Sivil Savunma tatbikatına katılarak, gıda ve giysi bağışında bulunulmuştur. Ayrıca, savaştan sonra yurdumuza sığınan vatandaşlarına giysi ve erzak yardımı yapılmıştır.

2 - Kan kanseri olan Huriye Ertürk isimli genç kızın tedavisi süresince Konya ve Ankara Valilikleri desteği ile, kan ve ilâç gereksinimi karşılanmıştır.

3 - Ciddi şekilde yanan Hülya Karakök'e Numune Hastanesinde ücretsiz estetik ameliyatı yapılması temin edilmiştir.

4 - Ankara Lisesinde okuyan 1 bacağı olmayan, 2 eli kısmen dumure uğrayan Fatma Atay isimli öğrenciye modern bir protez yaptırılmış, yine Mamak Kaymakamlığının yardımı ile Hacettepe Üniversitesinde ameliyat edilerek ellerini kullanabilmesi sağlanmıştır.

5 - Mehmet Özkurt isimli çocuk felci geçiren Siyasal Bilgiler Fakültesi öğrencisine, dışarıdan da bağış temin edilerek özel bir sakat otomobili alınmıştır.

6 - Burslu bir Tıp öğrencimize Federal Almanya'da sürdüreceği dahiliye stajı için yol parası temin edilmiştir.

7 - Yurdumuzda korumalı olarak okuyan öğrencimiz ücretsiz olarak İngiliz Kültür Derneği'ne gönderilmiştir.

8 - Her yıl Şubat'ta Milli Eğitim Bakanlığı tarafından seçilen bir ilkokuldaki yoksul 50 öğrenciye çamaşır, elbise, ayakkabı ve önlük yardımı yapılmıştır. 1991'de Dikmen Akşemsetten İlkokulu'na, 1992'de Mamak Sıdika Hatun İlkokulu'na yönlendirilen bu bağışla minik öğrenciler mutlu edilmiştir.

9 - Yukarıda anılan özel hizmetlerin yanı sıra pekçok vatandaşa, diş protezi, gözlük ve ilâç, yol parası yardımı yapılmıştır.

10 - Resmi Kurumlar ve yerel yönetimlerle işbirliği içinde olan Derneğimiz, Kızılay, Türk Hava Kurumu'nun Genel Kurullarına ve Büyükşehir Belediyesi'nin 2. Ankara Kurultayı'na katılmıştır.

11 - Devlet Planlama Teşkiatı, İstatistik Enstitüsü, Türk Standartları Enstitüsü, Çocuk Esirgeme Kurumu'nun istatistik ve sosyal hizmet alanındaki çalışmalarına rapor veren Derneğimiz, Başbakanlık Aile Araştırma Kurumunun 1. Aile Şurasına katılarak tebliğ sunmuştur.

12 - Hacettepe Üniversitesi Sosyal Hizmetler Yüksek Okulu öğrencileri 40'ar kişilik gruplar halinde Derneğimizi ziyaret ederek tatbiki ders yapmakta, çok yönlü bir sosyal hizmet kurumu olan Derneğimiz hakkında kendilerine bilgi verilmektedir.

Ayrıca, Ana ve Çocuk Sağlığı Ünitemizce Sur Gündüz Bakımevi'nde 2'şer öğrenci staj yapmakta, pilot bölgemizde çeşitli araştırmalar yapmaktadır. Bu yılki çalışmaları, ilkokul çağındaki çocuklarda görülen kalıtsal hastalıklar ve zihinsel özüllülerin taranmasını konu almaktadır.

13 - Organ Bağış Haftası dolayısı ile Genel Başkan'ın önderliğinde Yönetim Kurulu üyelerimizden kalabalık bir grup, Organ Vakfına giderek, tüm organlarını bağışlamışlardır.

14 - Muğla Valiliğinin orman kurma davetine tüm genel merkezimiz 1'er ağaçla iştirak etmiştir.

Yukarıda kısaca özetlenen çalışmalarımızda da görüleceği gibi, Derneğimiz deneyimlerini ilgili kurum ve kuruluşlara sunma ve daha bilimsel bir çalışma içine girmeyi hedeflemiştir. Önümüzdeki çalışma dönemi bu konuda büyük atılımlar yapılması gereğini, bu Derneği kurduran Atamız ve Aziz Kurucularımız için bir vefa borcu olarak görmekteyiz. Bu atılımlara Genel Merkez Genel Kurulumuz arasında yapacağımız seminerde alınan kararlar öncülük edecektir.

İDARİ VE MALİ İŞLER :

Genel Merkezimizin mevcut yasaların imkanlarından yararlanılara, Merkez ve Şubelerimizin çalışmalarını kolaylaştıracak defter tutma sistemi geliştirmiştir. Bu cümleden olarak Maliye ve İçişleri Bakanlıkları ile mutabakata varılarak iktisadi işletmesi olmayan merkez ve şubelerimizin gelir-giderlerini kaydettikleri defterlerde ihtiyaç olan değişikliği yapmada Derneğimiz serbest bırakılmıştır. Diğer bir ifade ile iktisadi işletmesi olmayan Merkez ve Şubelerimiz muavin defter tutma külfetinden kurtarılmıştır.

Bunun dışında, yasal olarak tutulması zorunlu olan defterler muntazam tutulmuştur.

Muhasebe kayıtlarımız büyük titizlikle tutulmuş, muntazam yapılan kasa sayımı ile günlük kasa fişleri ve muhasebe kayıtlarının uygunluğu sağlanmıştır.

Aylık mizanlar, Muhasip ve Vezneci Üyeler tarafından incelenmiş daha sonra Genel Merkez Yönetim Kurulu onayından geçirilmiştir.

Derneğimizin bütçesi hazırlanırken, özellikle son yıllarda artan fiyatları ve enflasyon gözönüne alınarak, her bütçe kalemi üzerinde gerçekçi bir anlayışla durulmuş, azami tasarrufa riayet edilmiştir.

Büro hizmetlerimiz de titizlikle sürdürülmüş, faaliyetlerimiz Merkez ve Şubelerimize, faal üyelerimize zamanında duyurulmuştur. Bu arada elimizde olmayan nedenlerle hatamız olmuş ise affınızı dileriz.

Yazışmaları gösterir liste aşağıda sunulmuştur.

| | GELEN EVRAK | GİDEN EVRAK |
|-----------------------------------|-------------|-------------|
| 1990 yılında | | |
| 1991 yılında | 550 | 977 |
| Merkez ve Şubelerimize 18 genelge | | |
| Faal üyelerimize 16 sirküler | | |
| gönderilmiştir. | | |

Ayrıca, Merkez ve Şubelerimizin bütün etkinlikleri ile yakinen ilgilenilmiş ve başarı teli çekilmiştir.

DEMİRBAŞ KAYITLARIMIZ :

Demirbaş kayıtlarımız, Ayniyat talimatnamesine göre tutulmakta olup, yıl içinde miadı dolan demirbaşlar için Yönetim Kurulu kararı ile terkin yapılmaktadır.

1991 yılı Demirbaş ve Amortisman Cetveli aşağıda sunulmuştur.

Yeri

| | |
|------------------------------|--------------|
| İdare | 22.960.750,— |
| Yurt | 32.347.050,— |
| Dikiş Atölyesi | 4.427.023,— |
| Ana ve Çocuk Sağlığı Merkezi | 862.180,— |
| Yekün | 60.597.003,— |
| GAYRİ MENKULLER Amortismanı | 28.160.791,— |

Ayrıca binamızın yangın poliçesi 300.000.000,— TL. olarak yenilenmiştir.

19 ŞUBAT KUTLAMA HAFTASI

Derneğimizin kuruluş günü olan 19 Şubat'la başlayan hafta Genel Merkezimiz, Kız Öğrenci Yurdu, Gündüz Bakımevimiz ve tüm üyelerimizin katkıları ile kutlanmaktadır. Hafta boyunca yer alan çeşitli sosyal ve kültürel etkinliklerle, Ülkemizde bulunan Yabancı Misyon Temsilcileri ile Bakanlarımız da eşleri ile katılmışlardır.

64. yıl dönümümüzde toplantımıza onur veren Milli Eğitim Bakanımız Sayın Köksal Toptan ve Eşleri Derneğimizi bizlerden çok daha iyi tanımlayan bir konuşma yapmışlar, hizmetlerimizden övgü ile bahsetmişlerdir. Bu ilgiden dolayı kendilerine teşekkürü borç biliriz.

BÖLGE TOPLANTISI :

Türkiye Yardım Sevenler Derneği 7. Bölge Toplantısı 14-16 Haziran 1991 tarihinde Tokat Merkezimizin ev sahipliği ile gerçekleşmiştir.

Toplantıya katılan Merkez ve Şubelerimiz :

| | | |
|-----------|-----------|---------|
| Adana | Eyüp | Konya |
| Amasya | Kadıköy | Akhisar |
| Antakya | Kartal | Mardin |
| Küçükkuyu | Sarıyer | Mersin |
| Elâzığ | Şişli | Ordu |
| İstanbul | Üsküdar | Fatsa |
| Beykoz | İzmir | Ünye |
| Beyoğlu | Kastamonu | Sivas |

Tokat Merkezimizin büyük konukseverlik gösterdiği bölge toplantımızda Sayın Vali ve Eşi, Belediye Başkanları ve diğer askeri erkan'ın gösterdiği ilgi, Derneğimizin bu bölgede ne denli prestije sahip olduğunun en güzel göstergesi olmuştur.

Yörenin tarihi ve doğal güzellikleri gezilmiş, ancak her yıl olduğu gibi ilgi ile izlenen seminer için maalesef zaman yeterli olmamıştır. Toplantı sonrası Merkez ve Şubelerimize gönderdiğimiz genelge'ye aldığımız cevaplardan seminer için en yararlı çalışmanın Genel Merkez Genel Kurulunda yapılacağı sonucuna varılmıştır.

KARDEŞ DERNEKLERLE MÜŞTEREK ÇALIŞMALAR :

Derneğimiz, geçtiğimiz çalışma döneminde Kardeş Derneklerle koordinasyonu sürdürmüş, Salonlarımız talepleri halinde toplantıları için kendilerine tahsis edilmiştir.

Ayrıca, yukarıda da zikredildiği gibi, başta Çocuk Esirgeme Kurumu, Kızılay ve Türk Hava Kurumu olmak üzere tüm Kardeş Dernek ve Vakıfların toplantılarına katılmıştır.

Çankaya Rotary Kulübü ile sürdürülen dostluk ilişkileri sonucu kontenjanımız dışında kalan öğrencilerimize kendilerinden burs sağlanmıştır.

TOPLU SÖZLEŞME :

1991 yılının Kasım ayı başında Teksif Sendikası ile Derneğimiz arasında başlayan Toplu İş Sözleşmesi müzakereleri, tarafların iyi niyeti ve ciddi çabaları ile herhangi bir uyuşmazlığa sebebiyet verilmeden sonuçlanmıştır.

İşçilerimizin ücretlerine birinci yıl %60, ikinci yıl %50 zam verilmiş, ayrıca bazı sosyal yardımlarda da %100, %200'ün üzerinde artış sağlanmıştır.

YABANCI ÜLKE TEMSİLCİLERİ İLE TEMASLAR :

— Yurdumuzda bulunan 8 Arap Ülkesi Sefireleri ile yine bir müşterek kermes düzenlenmiş ve geliri Sosyal Yardımlarımıza kanalize edilmiştir.

— Belçika'da bulunan ve Dışişleri Temsilcilerince organize edilen Bazaar International'den 2930 \$ bağış alınmıştır.

— Birleşik Amerika'da bulunan Türk-Amerikan Dostluk Derneği ile temaslarımız sürdürülmekte ve bağış alınmaktadır.

— 19 Şubat 1991 günü kutlamalarımıza katılan Dış Ülke Kültür Ataşelikleri Temsilcileri ülkemizdeki gönüllü hizmetleri anlatan tebliğ sunulmuştur.

— Ana-Çocuk Sağlığı ve Aile Planlaması Merkezimizle ilgili olarak İngiltere'de bulunan "Federation of Planned Parenthood" ile yazışmalarımız sürdürülmekte, periyodik olarak gönderilen anketlere cevap verilmekte, broşürlerden aile planlaması ve eğitimi konusunda son gelişmeler hakkında bilgi edinilmektedir.

TEŐEKKÜR

Derneđimizin uzun yıllardır, ulusumuza sunmakta olduđu kutsal hizmette daima bizlere destek olan Sayın Cumhurbaşkanımız ve EŐleri baŐta olmak üzere, BaŐbakan ve Tüm Hükümet Üyelerine, Ankara Valiliđine, Asker-i Erkan'a, BüyükŐehir ve Çankaya Belediye BaŐkanlarına, Vakıflar Bankası Genel Müdürlüđü ve Mensuplarına, Őekerbank ve Őeker Őirketi Genel Müdürlüklerine, Milli Emlak Genel Müdürlüđüne, Sümerbank Genel Müdürlüđüne, Yüce Ulusumuza, Bizlere yardımları ile güç veren yüce ulusumuz, özel ve kamu kuruluşlarına, Ankara Tüccarlarına, çalışmalarımızın kamu oyuna duyurulmasında her zaman yanımızda olan TRT Kurumu ile deđerli Basınımıza, Tüm Merkez ve Őubelerimiz ve Faal Üyelerimize en derin saygılarımızla Őükranlarımızı arz ederiz.

KOLLARIN ÇALIŞMASI

ANA VE ÇOCUK SAĞLIĞI KOLU :

Kuruluş yılı olan 1981'den bu yana Ana-Çocuk Sağlığı ve Aile Planlaması Ünitemiz Pilot Bölgemiz olan Kırkkonaklar'ın yanı sıra, civar ilk ve orta dereceli okullarda aşılama hizmeti sunmakta, sağlıkla ilgili konferanslar vermektedir.

Geçtiğimiz yılın bilimsel toplantıları :

- Aralık ayında : AIDS
- 3 Mayıs Sigaranın : Zararları
- 16 Mayıs : Zihinsel Özürlüler

konularını içermiştir.

Poliklinik hizmetimizin özeti aşağıda sunulmaktadır.

| | |
|--|------|
| — Gebe ve lohusa muayenesi | 417 |
| — Çeşitli Aile Planlaması yöntem ve uygulama | 415 |
| — Kadın ve klinik muayenesi | 672 |
| — Çocuk muayenesi | 1389 |
| — Difteri, Boğmaca, Tetanos Aşısı | 630 |
| — Polio (Felç aşısı) Bölgemizdeki ilkokul birler dahil | 1743 |
| — Difteri, tetanoz bölge okullar 1. Sınıf | 1113 |
| — Tetanoz aşısı 4 Lise 1 ve 5. sınıflar | 2385 |
| — Kızamık Aşısı (Merkezde) | 166 |

BASIN YAYIN VE HALKLA İLİŞKİLER KOLU :

— Ayda 2 defa toplanan Kolumuz, Derneğimizin çalışmalarını geniş halk kitlelerine duyurmak amacı ile basın bültenleri hazırlanmış, televizyon, radyo ve basın aracılığı ile halkımızla Derneğimiz arasında sıcak bir iletişim sağlanmıştır.

— Ayrıca Derneğimizin sosyal ve kültürel faaliyetlerini üyelerimize duyurulması için sirkülerler hazırlanmış, bu faaliyetlere ilişkin davetiyeler bastırılmıştır.

— Üye kayıt defteri periyodik olarak incelenmiş, aidatların ödenip ödenmediği kontrol edilmiştir.

— Derneğimizin özel kutlama günlerinde Dernek binamıza ve Resmi Makamlarca izin verilen mahallere pano asılması için gerekli girişimlerde bulunmuş ve panolar hazırlanmıştır.

— Ayrıca Genel Merkez Yönetim Kurulunca verilen çeşitli görevler ifa edilmiştir.

BIÇKI-DIKIŞ KOLU :

Biçki-Dikiş Atölyemiz, yenilenen kadrosu ve makinaları ile verimli bir yıl geçirmiştir.

Kol Yönetmeliğimiz ve Yürütme Kurulumuzun yönlendirmeleri ile, Kamu ve Özel sektör'den ihale usulü ile alınan işler, büyük bir itina ile dikilmiş, Atölyemiz çevrede aranan bir işyeri haline gelmiştir.

Tüzüğümüzün esas gayesini teşkil eden "emek karşılığı yardım" ilkesinin yaşatılması için ayrıca büyük önem taşıyan atölyemizin daha da büyütülmesi için Kolumuz yeni projeler üzerinde çalışmaktadır.

GELİR KOLU :

Her hafta Genel Merkez üyelerimiz ve faal üyelerimizle toplanan Gelir Kolumuz kermes, çay, yemek, tiyatro, gezi gibi sosyal ve kültürel etkinlikler düzenleyerek Derneğimize gelir sağlamaktadır.

Her ay en az 2 etkinliğin yer aldığı yıllık çalışmalarımızda:

- 6 Tiyatro, 2 Operet
- 7 Kermes,
- 2 Resital,
- 3 Çay,
- 2 Konser,
- 6 Yemek, yer almış, ayrıca Konya, Kızılcahamam, Abant, Ürgüp ve Elmadağ gezileri düzenlenmiştir.

Üyelerimizin büyük rağbet ve ilgi gösterdiği bu etkinlikler, sağladığı gelir kadar, pekiştirmiş olduğu dostluk açısından da büyük önem taşımaktadır.

DEPO KOLU :

Depo Kolumuz 1991-92 çalışma döneminde, çalışmalarını her hafta Cuma günleri Yürütme Kurulunun direktifleri doğrultusunda yürütmektedir.

1 - Salı günleri yapılan Sosyal Kolun tesbit ettiği dağıtım haricinde Cuma günleri de o gün gelen istekler doğrultusunda her türlü giysi yardımı yapılmaktadır.

2 - Sosyal Kolun istediği gıda yardımları da Sosyal Kola teslim edilerek halka dağıtılmaktadır.

3 - Her Perşembe Depo Kolunda görevli bir arkadaşımız nezaretinde Derneğimize eşya vereceklerini bildiren ailelere gidilmekte ve teslim alınmaktadır. Perşembe günü haricinde de acil olarak Derneğe eşya bağışlayacak kişilere gidilip eşyalar yerinde teslim alınmaktadır.

4 - 19 Şubat 1992 günü 64. Kuruluş yılı nedeni ile yeni giysiler temin edilmiş Mamak Sıdika Hatun İlkokuluna gidilip hazırlanan koliler halinde tüm iç ve dış giyim eşyası çocuklara dağıtılmıştır.

5 - Gazi Üniversitesindeki ihtiyaç içindeki kız ve erkek öğrencilerine yine depodan seçtiğimiz iyi vaziyetteki giysiler, 3 koli olarak üniversiteye gönderilmiştir. Ayrıca evi yanmış çok zor durumda olan bir aileye depomuzdan ev eşyaları verilmiştir.

Ev kuracak genç kızlara depoda mevcut ev eşyalarından verilmektedir.

Yeni kuruldukları bildirilen, Dilsizler Spor Derneğine kadın-erkek giysisi ayrıca muhtelif cins ev eşyası başkanlarına teslim edilmiştir.

6 - Sair günler gelen giysiler mevsimlerine göre ayrılmakta Kadın-Erkek-Çocuk giysisi olarak tasnif edilmektedir. Depomuzun temizliğine son derece önem verilmektedir.

7 - Depo'ya gelen gıda maddeleri bekletilmeden Sosyal Yardım Koluna teslim edilerek dağıtımı yapılmaktadır.

a) Gıda ve giyim maddeleri teslim edilirken çıkış fişi ile depodan çıkışları yapılmaktadır.

b) Deponun açılışı kol arkadaşların nezaretinde ve depo memurunun katılımı ile yapılmaktadır.

8 - 1991 yılı içinde 25.296.206,- TL. muhtelif gıda dağıtımı Sosyal Kola verilerek vatandaşlara dağıtılmıştır.

Yine sene içinde 37.232.956,- TL. muhtelif giyim ve ev eşyası dağıtımı Sosyal Kol marifeti ile yapılmıştır.

Sene içinde 31.293.700,- TL. lik kurban kesimi yapılmış ve vatandaşlara anında dağıtılmıştır. Ayrıca Kurban Bayramında da 15.770.000,- TL. lik kurban kesimi yapılarak vatandaşlara dağıtılmıştır.

GERÇEKLEŞTİRME KOLU :

Derneğimizin imkanlarını en iyi şekilde kullanmak, yardımı en çok hak edene verebilmek için ciddi ve özverili çalışan Kolumuz, Sosyal kol ile müştereken hizmet vermektedir.

Geçtiğimiz dönem derneğimize yapılan yüzlerce başvuruyu tek tek ele alarak adreslerinde tetkik etmiş, 80 aileyi daimi yardıma almıştır.

Üniversiteli ve Orta dereceli okullar içinde aynı titiz çalışma gösterilmekte, seçilen öğrenciler yakinen izlenmektedir.

Üç ay üst üste yardım almaya veya burs almaya gelmeyen kişi yardımdan çıkarılarak yerine sırada bekleyen alınmaktadır.

Ramazanda ve 10 Kasım'da derneğimize kayıtlı ailelerin dışında çok büyük bir kitle yardıma alınmaktadır.

HUKUK VE PLANLAMA KOLU :

Hukuk ve Planlama Kolunun 56. Genel Kuruldan sonra yaptığı çalışmalar aşağıda özetlenmiştir:

1 - Kolumuz, Yürütme ve Yönetim Kurulunca kendisine havale edilen hukuki konuları incelemiş ve neticesini Genel Başkanlığa sunmuştur.

2 - Birinci fıkrada belirlenen görevi ile ilgili olarak toplam 38 adet yazılı görüş hazırlanmış ve incelemeleri sonucunu Genel Başkanlığa arz etmiştir.

3 - 56. Genel Kurul Dilek Komisyonunun raporunu incelemiş görüşünü Genel Başkanlığa yazılı olarak iletmiştir.

4 - Genel Merkez, Merkez ve Şube Yönetim Kurullarının hukuki tereddütlerinin giderilmesini teminen, kola havale edilen konularda sözlü ve yazılı görüş bildirilmiştir. Yazılı görüşlerimizin bir kısmı Merkez ve Şubelerin kongreleri dolayısıyla tüzüğün muhtelif maddelerinin yorumlanması, şube ve merkezlerimizin 2908 sayılı yasa dolayısıyla irtibatlı oldukları, Mülki amirler, Emniyet Müdürleri ve diğer Kamu Birimleri ile olan sorunları mal bildirim yasası, katma değer yasası, dernekler yasası, gelir ve kurumlar vergisi yasası, iş yasası, sosyal sigortalar yasası 3685 sayılı vergi muafiyeti yasası gibi özellikle yeni mevzuat konusundaki tereddütleri ile ilgilidir. Diğer bir kısmı ise, genellemeye alınamayan özel sorunların cevabıdır.

5 - Kolların çalışmalarını gösterir karar defterlerini her altı ayda bir incelemiş ve sonuçları Genel Başkanlığa yazılı olarak sunmuştur.

6 - Sona eren toplu iş sözleşmesi müzakerelerine İşveren Genel Başkanlığı temsilen katılmıştır.

7 - Derneğin muhasebesi ile ilgili olarak T.C.Maliye ve İçişleri Bakanlığı ile görüşmeler yapılmış ve sonuçlandırılmıştır.

8 - Kolumuzca geçen dönem başlatılan girişimler sonucu 1606 sayılı yasanın değiştirilmesi suretiyle derneğimizin bir kısım vergi, harç ve resimlerden muafiyetini temin eden 3685 sayılı yasaya ulaşılmıştır.

SOSYAL YARDIM KOLU :

Sosyal Yardım Kolumuzun 1 Ocak 1991 - 31 Aralık 1991 tarihleri arasındaki faaliyetleri özet olarak sunulmaktadır.

1 - Şartlı öğrenci başışı yapan hayırsever vatandaşlarımızca her ay muntazam yapılan ödemelerden 108 üniversite öğrencisine ayda 75.000,- TL., 1 öğrenciye 300.000,- TL., 2 öğrenciye 100.000,-'er TL. burs verilmektedir.

2 - Gerçekleştirme Kolu raporlarına göre seçilen 60 muhtaç aileye her ay un, çay, şeker, makarna, margarin, sıvı yağ, bulgur, mercimek, salça, kahvaltılık ve et gibi temel gıdalardan oluşan yiyecek yardımı ile 20.000'er TL. sı yol harçlığı verilmektedir.

3 - Orta Öğrenim öğrencilerine de her ay gıda, giysi ve 20.000,- TL. harçlık verilmektedir.

4 - Her yıl 10 Kasım'da ATA'mızın anısına derneğimize kayıtlı ve kayıtsız olan muhtaç halka geniş ölçüde gıda bağıışı yapılmaktadır.

5 - Ramazan ayında yapılan zekat, fitre, gıda bağıışları derneğimize kayıtlı muhtaç ailelere ve acil yardım talebinde bulunan fakirlere dağıtılmaktadır.

6 - Ramazan Bayramı için hazırlanan gıda paketleri muhtaç halka, personelimize ve burslu öğrencilerimize dağıtılmaktadır. Ayrıca personelimize 50.000'er TL. bayram şekeri hediyesi verilmektedir.

7 - Gıda Yardımı dışında, talep vukuunda ihtiyaç sahiplerine giysi, ev eşyası yardımı yapılmaktadır.

8 - Kurban Bayramında yapılan kurban bağıışları ve adak kurbanları bağıışçılının şartı doğrultusunda derhal dağıtılmaktadır.

9 - Yukarıda anılan yardımların yanı sıra, okullara, kitap, kırtasiye ve spor malzemesi yardımı yapılmaktadır.

Çalışma Raporumuzun sonundaki bütçemizde detaylı olarak sunulan yardımlarımızın dökümü şöyledir:

YARDIMLAR :

| | |
|--------------------------|------------------|
| 1 - Daimi Halk | 8.177.331,- TL. |
| 2 - Acil Halk | 8.595.400,- TL. |
| 3 - Atatürk Bursu | 76.404.460,- TL. |
| 4 - Acil Öğrenci | 2.515.000,- TL. |
| 5 - İlaç Yardımı | 282.410,- TL. |
| 6 - Gıda Yardımı | 21.442.420,- TL. |
| 7 - Giyim Yardımı | 29.317.854,- TL. |
| 8 - Şartlı Öğrenci | 9.780.960,- TL. |
| 9 - Şartlı Gıda (kurban) | 37.048.416,- TL. |
| 10 - Şartlı Halk | 6.527.640,- TL. |

Fitre ve zekat bağıışı 1991 yılında 12.961.000,- TL. dir.

YETİŞKİN EĞİTİM KOLU :

1978 yılında Milli Eğitim Bakanlığında 9 Gönüllü Derneğin beraberliği ile meydana gelen Gönüllü Kuruluşlar Yetişkinler Eğitim Vakfı kurucu üyesidir.

Vakfın Merkez Yönetim Kurulu Toplantılarına derneğimizi temsilen Genel Başkanımız, Sekreter olarak da Kol Başkanımız katılmaktadırlar. Ayrıca Merkez Yönetim Kurulunun Yürütme organı olan Eğitim-Yayın Komisyonu toplantılarına da kol başkanımız katılarak derneğimize düşen görevi yerine getirmektedir.

1990-1992 çalışma sürecinde, Yetişkin Eğitim Kolumuz Vakıf bünyesi içinde, Haymana Soğulca Köyü, Mamak Köstence ve Altındağ Pamuklar semtlerinde çeşitli çalışmalar sergilemişlerdir.

a) Haymana Soğulca Köyünde Hayvancılık, Sebzeçilik konusunda uzman kişiler tarafından söyleşiler düzenlenmiş ve köy okuluna bir Atatürk Büstü ile kitap ve diş fırçası, diş macunu ve araç gereç götürülmüştür.

b) Mamak "Dutluk İlkokulu Müdürü ile Halk Eğitim Müdürlerinin beraberliğinde okul çocukları ve yöre halkı için çeşitli etkinlikler yapılmış, bu arada okulda kalorifer yaptırılması için Milli Eğitim Müdürlüğü ve Ankara Valiliği nezdinde girişimde bulunarak okulunun kaloriferinin yapılmasını da temin etmiştir.

c) Altındağ Soğulca semdi Biçki-Dikiş kursiyerlerinden alım güçlüğü olanlara Vakıf olarak 600.000,- TL. lik malzeme alınmış ve kurs öğretmenleri eli ile gerekli kursiyerlere dağıtılmıştır.

d) Pilot bölge olarak seçilen bu yörelere Diş, Göz, Pediatri Hekimleri götürülerek ilkokul çocukları ve kursiyerler taramadan geçirilerek çok önemli vak'alar Vakıf üyesi arkadaşların girişimleri ile hastanelere yatırılmış ve takip edilerek iyileşmeleri sağlanmıştır.

e) Bütün bu çalışmalar sırasında daima eğitim ön amaç olarak çeşitli şekilde halkımıza verilmeye gayret edilmiştir. Milli Eğitim Bakanlığının okuma-yazma seferberliği şenliği için vakıf olarak yapılması gerekli hususlar saptanmıştır.

f) 24 Nisan 1992 günü "Vakıf Tanışma, Kaynaşma Yemeği" Sayın Saime Topatan'ın himayelerinde başarılı bir biçimde gerçekleşmiş ve Sayın Köksal Toptan güzel bir konuşma yaparak Vakıf çalışmalarında bizlere itici güç olacaklarını vaat etmişlerdir.

Bu vesile ile kendilerine bir şilt verilmiştir.

g) 1990-1992 Öğretim yılında derneğimizin binasında Milli Eğitim Bakanlığı Halk Eğitim Merkezi ile müştereken açılan Biçki-Dikiş kursumuz haftanın 4 günü 25 kursiyeri ile muntazaman yürütülmektedir.

Kursu başarı ile tamamlayanlara törenle diplomaları verilmektedir.

YURT KOLU :

300 kapasiteli Kız Öğrenci Yurdumuzun, Milli Eğitim Bakanlığı ve diğer resmi kurumların öngördüğü esaslar dahilinde işletilmesi konusunda, Yurt İdaresi, Genel Merkez İdaresi ve Yürütme Kurulumuz arasında koordinasyon sağlanmaktadır.

Bu dönem Valilikçe örnek bir yurt olarak gösterilen kurumumuz, titiz çalışmalarımız yanı sıra, öğrencilerimize aile özlemini hissettirmemek için sosyal ve kültürel faaliyetlere düzenlemektedir.

Öğrencilerimize, yılbaşı eğlenceleri ve moral geceleri düzenlenmekte, tiyatro, opera ve gezilere götürülmektedir.

Ayrıca, öğrencilerin ders programları elverdiği nisbette, arzu edenler, Milli Eğitim Bakanlığınca açılan Muhasebe - İngilizce ve el becerileri kurslarına gönderilmektedir.

YUVA KOLU :

Sur Gündüz Bakımevimiz, Yönetmelik gereği Milli Eğitim ve Sağlık Bakanlıklarının denetimi altında özverili bir çalışma dönemini de başarı ile tamamlamıştır. Eğitim Kadromuz (3-6) yaş grubundaki çocukların, bedensel ve ruhsal gelişmeleri sağlamak, onlara iyi alışkanlıklar kazandırmak ve yeteneklerini geliştirmek konusunda üstün bir hizmet vermektedir.

Yuvamız, bu yıl çalışma programına özel günlere ağırlık vererek başlamıştır. Şimdiden Atatürk'ü tanıyarak büyüyen minik yavrular 10 Kasım anma törenlerine katılmışlar, yuva salonunda yılbaşı kutlaması yapmışlardır. 19 Şubat Kuruluş yıldönümümüzü hazırladıkları şiirlerle kutlayan küçüklere Genel Merkezimizce çeşitli hediyeler verilmiştir. 23 Nisan Çocuk Bayramı için de özel bir şölen hazırlanmaktadır.

Yuvamız da, doktor velilerin de yardımı ile diş ve göz taramaları ve bulaşıcı hastalık araştırması muntazaman sürdürülmektedir.

SEMİNER KOMİSYONU :

Türkiye Yardım Sevenler Derneği'nin 1990 yılı Mayıs ayında toplanan Olağan Genel Kurulunda Merkez Şube ve Müstakil Şubelerin çalışmalarının aynı doğrultuda yönlendirilmesini sağlamak amacı ile "Nasıl Çalışmalıyız" konulu seminer düzenlenmesi kararı alınmış ve Genel Merkez bünyesinde "Seminer Komisyonu" kurulmuştur.

Komisyon ilk çalışmasını 1991 Haziran'ında Tokat'ta yapılan Bölge Toplantısında gerçekleştirmiştir. Tokat Yardım Sevenler Derneği Başkanlığı ile yapılan görüşmelerle Tokat Bölge Toplantısı programı için bir seminer yapılması da karara alınmış ve kısa bir süreye sığdırılan seminer ilgi ile takip edilmiştir. Toplantıya katılan tüm üyelerin önerileri ile seminerdenbütün Merkez ve Şubelerinin faydalan-

masının çok yararlı olacağı ileri sürülerek Genel Merkezden bu konuda bir görüş getirmesi istenmiştir.

Komisyonumuz 3 alternatifli (seçenekli) bir seminer programı hazırlayarak Genel Merkezin onayına sunmuştur. Genel Merkez Başkanlığı bu programı tüm Merkezlere ve Müstakil şubelere göndererek görüşlerini istemiştir.

30 Merkezimizden alınan cevaplar gruplandırılarak dökümü yapılmıştır, neticede 19 merkezin oyları ile, sunulan ikinci alternatif yani seminerin iki yılda bir Ankara'da yapılan Genel Kurul gündemine alınarak kongrenin Cuma günü başlatılıp üç gün devam etmesi ve ikinci güne rastlayan Cumartesi günü tam bir gün olarak seminerin yapılması kesinleşmiştir.

Komisyonumuz seminer çalışmalarını programını hazırlamış ve Genel Merkezin onayına sunmuştur.

Bu yıl kongre programı çerçevesinde seminerin ilki gerçekleştirilecektir.

T. YARDIM SEVENLER DERNEĞİ'NİN 57. GENEL KURULU'NA SUNULMAK ÜZERE GENEL MERKEZ BAŞKANLIĞI'NA

31 Aralık 1991 tarihi itibari ile Genel Merkez Muhasebesince hazırlanmış 1991 yılı bilançosu ile 1991 yılı bütçesi kayıtları üzerinde tarafımızca yapılan tetkikat neticesini takdim ediyoruz.

Dernek faaliyetlerinin; tüzük hükümlerine, Yürütme Kurulu kararlarına ve Genel Merkez Yönetim Kurulunun onaylarına uyulmak ve istinat ettirilmek sureti ile yürütüldüğü, Merkez Yönetim Kurulunun karar defteri ile Yürütme Kurulunun karar defterinin, usulüne göre işlenmiş ve imzalanmış olduğu tarafımızca görülmüştür.

Dernek hesaplarının, kendi Muhasebe talimatnamesine uygun bir şekilde Noterlikçe Tasdikli Defterine işlendiği, sarfiyatların Yürütme Kurulunun kararlarına müsteniden yapıldığı, 31 Aralık 1991 tarihi itibari ile çıkarılan bilançonun, gelir ve gider hesap cetvellerinin kayıtlara uygun yapıldığı ve sene sonu nakit durumunun vezne ve banka dekontları ile mutabakat halinde oldukları tesbit edilmiştir.

1992 yılı bütçesinin geçmiş seneler bütçeleri ve sarfiyat durumları ile işçilik ücretleri ve malzeme fiyatlarının fiyat endekslerine göre hazırlanmış olduğu ve hazırlanan bilançonun geçmiş seneye nisbeten Gelir Bölümünde tatmin edici artış olduğu memnuniyetle müşahade edilmiştir.

Yukarıda münderiç hususların temin edilmesinde, yıl içinde feragat ve azami gayret sarf eden Genel Merkez Yönetim ve Yürütme Kurullarının değerli üyelerine, bütçeyi hazırlayan Genel Merkez personeline ve T.Yardım Sevenler tüm camiasına ve muhasebe teşkilatında çalışanlara takdir ve teşekkürlerimizi sunmayı bir borç telakki ederiz.

1991 yılı bütçesinin tasvibini, 1991 yılının Genel Merkez Yönetim ve Yürütme Kurullarını teşkil eden muhterem üye arkadaşlarımızın ibra buyurulmasını en derin saygılarımızla arz ve rica ederiz.

15.4.1992

Murakıp
Tevfik ATALAY

Murakıp
Tahsin MİLLİ

Murakıp
Abdullah ERDEM

T. YARDIM SEVENLER DERNEĞİ'NİN 57. GENEL KURULU'NA

31 Aralık 1991 tarihi itibari ile Genel Merkez Muhasebesi tarafından hazırlanmış 1991 yılı bilançosu ile 1992 yılı bütçesi rakamları üzerinde Murakabe Heyetimizce yapılan tetkikatımızın sonucunu takdim ediyoruz.

Derneğimizin bütün faaliyetlerinin, tüzüğümüzün hükümlerine, Yürütme Kurulu kararlarına ve binnetice Genel Merkez Yönetim Kurulunun tasviplerine dayanılarak ve uyumlu olarak yürütüldükleri, Merkez Yönetim Kurulunun ve Yürütme Kurulunun karar defterinin usullerine göre işlenip imzalandıkları memnuniyetle tespit edilmiştir.

Dernek hesaplarının tümünün muhasebemizin talimatnamesine uygun olarak Noterlikçe musaddak deftere işlendiği, harcamaların Yürütme Kurulu kararlarına dayandırılarak yapıldığı, 31 Aralık 1991 tarihini kapsayan bilanço ve gelir-gider hesap cetvellerinin kayıtlara uygun yapıldığı, bu hesapların yılsonu nakit durumu ile vezne ve banka dekontları ile mutabakatlı bir şekilde buldukları yine memnuniyetle müşahade edilmiştir.

1992 yılı bütçesinin rakamlarına baktığımızda geçmiş yılların bütçeleri ve harcamaları ile malzeme fiyatları ve işçilik ücretlerinin piyasaya uygunluğu ve bunlara müvazi olarak gelir bölümündeki memnuniyet verici artışın mevcudiyeti bizi çok sevindiren ve iftihar veren hususlar olduklarını beyan etmeyi de zevkli bir görev telakki ettik.

Yukarıda açıklanan hususların temininde 1991 yılı içerisinde feragat ve azami performans ile gayret sarf eden başta Sayın Genel Başkan olmak üzere, Genel Merkez Yönetim ve Yürütme Kurulu, Sayın Üyelerine, ayrıca yardıma muhtaç öğrencilere şartlı yardımı hayırsever vatandaşlardan temin hususunda emeği geçen muhterem zevata, bu büyük hizmetlerinden ötürü takdir ve teşekkürlerimizi beyan eder, yine bu vesile ile ishar etmekten büyük bir haz duyduğumuzu beyan eder, yine bu bütçe ve bilanço hazırlamakta emekleri sepkeden Genel Merkez Personeline, Muhasebe teşkilatındaki tüm çalışanlara aynı hislerle sonsuz teşekkürlerimizi sunarız.

Böylece 1992 yılı bütçe ve bilançosunun tasvibini, Genel Merkez Yönetim ve Yürütme Kurullarının çok muhterem üyelerinin ibra buyurulmasını en derin saygılarımızla arz ederim.

15.4.1992

Murakıp

Murakıp

Murakıp

Tevfik ATALAY

Tahsin MİLLİ

Abdullah ERDEM

57. GENEL KURULDA ONURSAL ÜYELİK MADALYASI ALACAK OLAN YÖNETİM KURULU ÜYELERİ

| | |
|----------------|---|
| ANKARA | : Sn. Sema KUT Sn. Lâmia GÖKÇEDAĞ Sn. A.Yüksek OKAN |
| ADAPAZARI | : Sn. Ruhsar ŞAR Sn. Nurgül DİKEN |
| ANTAKYA | : Sn. Semiramis KUSEYRİ |
| BALIKESİR | : Sn. Zekiye SEFERBEY |
| BİLECİK | : Sn. Ayşe Ünal OKUMUŞ |
| DENİZLİ | : Sn. Nuray BASMACI |
| ELAZIĞ | : Sn. Ulviye YÜKSEK |
| KAYSERİ | : Sn. Asiye GÖKBELEN |
| KÜTAHYA | : Sn. M.Emin KAVDIR Sn. Birsen SERDAROĞLU |
| MALATYA | : Sn. Güler ALİBEYOĞLU Sn. R. Canan GÖKBULUT |
| MANİSA-AKHİSAR | : Sn. Şükran AYAS |
| MANİSA-SALİHLİ | : Sn. Mükerrerem GÖRGÜN |
| NİĞDE | : Sn. Necla GÜR |
| SİVAS | : Sn. Şermin KUZU |
| ZONGULDAK | : M. Zeki ÇOLAKOĞLU |

**MERKEZ VE ŐUBE
ÇALIŐMALARI**

Merkez ve Şubelerimizin özet olarak sunulan çalışma raporlarında, elleriyle, dilleriyle, gönülleri ile vermiş oldukları hizmetlerle her il ve ilçede birer meçhul asker anıtı gibi gönüllerde taht kuran Türkiye Yardım Sevenler teşkilatının, gerek birbirleriyle olan işbirliği ve gerekse ulusumuza karşı ifa ettikleri kutsal görev açısından, hem kendi ekmeni etrafında hem de güneşin etrafında dönen dünya gibi şümûllü bir faaliyet içinde olduğu apaçık görülmektedir.

Bu nedenle tüm Merkez ve Şubelerimize en derin sevgi ve şükranlarımızı arz ederiz.

Diğer taraftan, Şubeleri ile uyum içinde çalışan ve İstanbul'a 2 okul armağan eden İstanbul merkezimiz başta olmak üzere, bu yıl Milli Eğitimimize bir okul daha kazandıran Burdur Merkezimize, ayrıca Yardım Sevenler Ailesine Pendik, Torbalı, Bayındır, Kadırlı, Kozan, Devrek, Kozlu, Bolvadin Şubelerinin katılmasını sağlayan, İstanbul, İzmir, Adana, Afyon ve Zonguldak Merkezlerimize bir kez daha teşekkür ederiz.

Sevgi ve dostluk, kayaları parçalayan ağaç kökleri gibi her zorluğun üstesinden gelmektedir. Yıllardır toplumda gördüğü her acı ve aksaklığa sevgi ile rötüş yapan Derneğimiz, sizlerin sayesinde daha nice yıllar ulusumuzun dertleri ve ihtiyaçları içine bir deva rüzgarı olarak esecektir.

Uyum içinde başarılı çalışmalarınızın devamını en içten dileğimizdir.

Türkiye Yardım Sevenler Derneği
Genel Merkezi

MÜSTAKİL HAYMANA ŞUBESİ

1992-1993 faaliyet yıllarına ait Yönetim Kurulu :

| | |
|-----------|------------------|
| Başkan | : Zehra Erden |
| 2. Başkan | : Sultan Yaman |
| Sekreter | : Türkan Yavuz |
| Muhasip | : H.Bilgin Çakır |
| Üye | : Nesrin Uludağ |
| Üye | : Pakize Bulut |
| Üye | : Hatice Cengiz |

den oluşan müstakil Haymana Şubemizin 1990-1991 yıllarında derneğimizin amacı doğrultusunda yapmış olduğu faaliyetlere ilişkin gelir-giderleri aşağıda sunulmuştur.

GELİRLER

| | |
|---------------------|-------------------|
| 1990 yılı gelirleri | : 1.863.901,- TL. |
| 1990 yılı giderleri | : 1.276.578,- TL. |

Haymana Şubemiz 1992 yılı bütçesini 13.000.000,- Lira ile gelir gider esasına göre düzenlemiştir.

ADANA MERKEZİ

1992-1993 faaliyet yıllarına ait Yönetim Kurulu :

| | |
|------------------------|-----------------------|
| Gülten Köseoğlu | Perihan Teğmen |
| Demet Öğretmen | Feray Zaimoğlu |
| Perihan Sığın | Hatice Şener |
| Songül Doruk | Öznur Ciritçi |
| Necla Kurteşi | |

den oluşan 160 üyeli Adana Merkezimizin, Derneğimizin amacı doğrultusunda 1990-1991 yıllarında yaptığı faaliyetlerine ait gelir ve giderleri aşağıda sunulmuştur.

GELİRLER

| | |
|----------------------|--------------------|
| Bir önceki yıl devri | : 90.000.000,- TL. |
| Üye aidatı | : 4.500.000,- TL. |
| Bağışlar | : 40.160.000,- TL. |
| Sos. Faaliyet Geliri | : 26.607.176,- TL. |
| Diğer gelirler | : 65.772.315,- TL. |

GİDERLER

| | |
|------------------------|---------------------|
| Öğrenci Yardımı | : 52.930.000,- TL. |
| Nakdi Halk Yardımı | : 4.530.000,- TL. |
| Ayni Yardımlar | : 1.500.000,- TL. |
| Sosyal Faaliyet Gideri | : 21.384.861,- TL. |
| Diğer Giderler | : 2.922.315,- TL. |
| 1992 yılına devir | : 143.772.315,- TL. |

Adana Merkezimiz 1992 yılı bütçesini 318.000.000,- TL. gelir-gider esasına göre düzenlemiştir.

MÜSTAKİL CEYHAN ŞUBESİ

1992-1993 faaliyet yıllarına ait Yönetim Kurulu :

| | |
|-----------|-------------------|
| Başkan | : Şengün GÖZLER |
| 2. Başkan | : Cavidan ALTAN |
| Sekreter | : Şenay TEKİN |
| Muhasip | : Cazibe PAKSOY |
| Üye | : Sebahat ÖZANDAÇ |
| Üye | : Güner BİÇER |
| Üye | : Ayşe ATICI |

dan oluşan Ceyhan Şubemizin 1990-1991 yıllarında derneğimizin amacı doğrultusunda yaptığı çalışmalara ilişkin gelir-giderleri aşağıda sunulmuştur.

GELİRLER

| | |
|-----------------------|--------------------|
| Bir önceki yıl devri | : 16.911.377,- TL. |
| Üye aidatı | : 40.000,- TL. |
| Bağışlar | : 8.796.240,- TL. |
| Sos. Faaliyet Geliri | : 28.484.000,- TL. |
| Düğün Salon gelirleri | : 8.125.000,- TL. |
| Sair Gelirler | : 3.837.040,- TL. |

GİDERLER

| | |
|------------------------|--------------------|
| Öğrenci Yardımı | : 16.350.000,- TL. |
| Aynı Yardımı | : 2.125.000,- TL. |
| Sosyal Faaliyet Gideri | : 11.553.827,- TL. |
| Demirbaş | : 10.640.000,- TL. |
| Salon onarımı | : 19.835.017,- TL. |
| Sair Giderler | : 3.766.446,- TL. |
| Bir sonraki yıla devir | : 7.271.912,- TL. |

Müstakil Ceyhan Şubemizin 1992 yılı bütçesi, 67.000.000,- TL. gelir-giderin gerçekleştirilecek şeklinde tanzim olunmuştur.

ADAPAZARI MERKEZİ

1992-1993 faaliyet yıllarına ait Yönetim Kurulu :

| | |
|--------|--------------------|
| Başkan | : Nenmin FATİ |
| | : Sevil ABASIYANIK |
| | : Rüksan ŞAR |
| | : Ülkü MALKOÇ |
| | : Nurgül DİKEN |
| | : Hale ACAR |
| | : NevİN ULUKAN |
| | : Leyla ŞAHİN |

dan oluşan Adapazarı Merkezinin 1990-1991 yıllarına ait Derneğimizin amacı doğrultusundaki çalışmalarına ilişkin gelir-giderleri aşağıda sunulmuştur.

GELİRLER

| | |
|------------------------|--------------------|
| 1990 yılında devir | : 29.979.505,- TL. |
| Üye aidatı | : 1.539.000,- TL. |
| Nakdi Bağışlar | : 15.350.100,- TL. |
| Sosyal Faaliyet Geliri | : 10.963.000,- TL. |
| Ayni Yardımlar | : 22.740.100,- TL. |
| Diğer Gelirler | : 20.512.515,- TL. |

GİDERLER

| | |
|------------------------|--------------------|
| Öğrenci Bursu | : 7.285.000,- TL. |
| Nakdi Yardımlar | : 11.265.000,- TL. |
| Ayni Yardımlar | : 24.937.100,- TL. |
| Sosyal Faaliyet Gideri | : 5.109.500,- TL. |
| Diğer Giderler | : 1.592.951,- TL. |
| 1992 yılına devir | : 50.894.669,- TL. |

Adapazarı Merkezimizin 1992 yılı bütçesi, 192.000.000,- TL. gelir-giderin gerçekleştirileceği şeklinde tanzim olunmuştur.

MÜSTAKİL AKYAZI ŞUBESİ

1992-1993 faaliyet yıllarına ait Yönetim Kurulu :

| | |
|--------|------------------|
| Başkan | : Serap SAVCI |
| | : Merih BELÜL |
| | : Esen EMİROĞLU |
| | : Ayla DEMİROLAY |
| | : Huriye ERDEN |
| | : Şermin KİLİT |
| | : Semra YILMAZ |

den oluşan Akyazı Şubemizin 1990-1991 yıllarında Derneğimizin amacı doğrultusunda yaptığı çalışmalarına ilişkin gelir-giderleri aşağıda sunulmuştur.

GELİRLER

| | |
|---------------------|-------------------|
| 1990 yılından devir | : 2.233.016,- TL. |
| 1991 yılı geliri | : 1.144.558,- TL. |

Akyazı Şubemizin 1992 yılı bütçesi 8.500.000,- Lira ile gelir giderin gerçekleştirileceği esasına göre düzenlenmiştir.

HENDEK ŞUBESİ

1992-1993 faaliyet yıllarına ait Yönetim Kurulu :

| | |
|-----------|--------------------|
| Başkan | : Nebiye R.ATABEK |
| 2. Başkan | : Zennur MERCAN |
| Sekreter | : Süheyla BAŞMANAV |
| Muhasip | : Zehra BAYRAKÇI |
| Üye | : Müesser MERCAN |
| Üye | : Engin ZEREN |
| Üye | : Sevil GÜRBÜZ |

den oluşan Hendek Şubemizin,1990-1991 yıllarında Derneğimizin amacı doğrultusunda yaptığı çalışmalara ilişkin gelir ve giderleri aşağıda sunulmuştur.

GELİRLER

| | |
|------------------------|--------------------|
| 1990 yılından devir | : 50.131.136,- TL. |
| Aidat Geliri | : 2.320.000,- TL. |
| Nakdi Bağışlar | : 4.788.500,- TL. |
| Sosyal Faaliyet Geliri | : 7.885.000,- TL. |
| Sair gelirler | : 11.128.654,- TL. |

GİDERLER

| | |
|------------------------|--------------------|
| Yardımlar | : 2.935.000,- TL. |
| Öğrenci Bursu | : 3.780.000,- TL. |
| Sosyal Faaliyet Gideri | : 500.000,- TL. |
| Diğer Giderler | : 257.500,- TL. |
| Huzurevi Arsası | : 50.000.000,- TL. |
| Tapu Masrafı | : 1.910.000,- TL. |
| Bir sonraki yıla devir | : 16.869.990,- TL. |

1992 yılında Huzurevi inşaatına başlayacak olan Hendek Şubemizin 1992 yılı bütçesi 227.000.000 Lira gelir-giderin gerçekleştirileceği şekilde düzenlenmiştir.

AFYON MERKEZİ

1992-1993 faaliyet yıllarına ait Yönetim Kurulu :

| | |
|-----------|----------------------|
| Başkan | : Gülgün ÖZKUM |
| 2. Başkan | : Ayşe BOZCA |
| Sekreter | : Gönül BOZCA |
| Muhasip | : Süreyya HAMAMCI |
| Üye | : İsmet KIZILOĞLU |
| Üye | : Sabahat İZMİRLİ |
| Üye | : Niyazi GÜRPINAR |
| Üye | : Çiçek BEŞKARDEŞLER |
| Üye | : Zehra ORUÇOĞLU |

dan oluşan Afyon Merkezimizin 1990-1991 yıllarında Derneğimizin amacı doğrultusunda yaptığı faaliyetlerine ilişkin gelir ve giderleri aşağıda sunulmuştur.

GELİRLER

| | |
|---------------------------|--------------------|
| Bir önceki yıldan devir | : 68.173.831,- TL. |
| Üye aidatı | : 150.000,- TL. |
| Sosyal Faaliyet Gelirleri | : 1.461.000,- TL. |
| Diğer Gelirler | : 43.330.844,- TL. |
| Bağışlar | : 40.301.000,- TL. |

GİDERLER

| | |
|------------------------|--------------------|
| Yardımlar | : 88.826.221,- TL. |
| Diğer Giderler | : 2.094.052,- TL. |
| Bir sonraki yıla devir | : 62.496.402,- TL. |

Afyon Merkezimizin 1992 yılı bütçesini 228.496.402,- TL. gelir-gider olarak düzenlenmiştir.

MÜSTAKİL DİNAR ŞUBESİ

111 üyesi bulunan, 1992-1993 dönemi Yönetim Kurulu :

| | |
|-------------|------------------|
| Başkan | : Aynur TOKER |
| 2. Başkan | : Azize UYSAL |
| Sekreter | : Dudu AKÇA |
| Muhasip Üye | : Poyzan ŞAHİNER |
| Vezneci Üye | : Emine ERDOĞAN |
| Üye | : Yaşar ALTINTAŞ |
| Üye | : Seydi GÜÇLÜ |

dan oluşan şubemizin 1990-1991 döneminde tüzüğümüz doğrultusunda yapmış oldukları faaliyete ait Gelir-Gider tablosu aşağıdadır.

GELİRLER

| | |
|------------------------|---------------------|
| Bağışlar | : 142.181.500,- TL. |
| Üye aidatı | : 655.000,- TL. |
| Sosyal Faaliyet Geliri | : 20.111.000,- TL. |
| Muhtelif Gelirler | : 12.928.800,- TL. |
| Gayrimenkul Hesabı | : 56.433.115,- TL. |

GİDERLER

| | |
|------------------------|---------------------|
| PTT Gideri | : 657.360,- TL. |
| Kırtasiye Gideri | : 442.000,- TL. |
| Bir sonraki yıla devir | : 175.876.310,- TL. |
| İnşaat Gideri | : 55.333.745,- TL. |

Şubemiz 1992 yılı bütçesini 301.000.000,- TL. gelir-gider esasına göre düzenlemiştir.

AMASYA MERKEZİ

182 üyesi bulunan ve 1992-1993 faaliyet yıllarına ait Yönetim Kurulu :

| | | |
|-------------|---|-------------------------|
| Başkan | : | Gülen SAÇLI |
| 2. Başkan | : | Güner KİTAPÇI |
| Sekreter | : | Nebahat DAMGACI |
| Muhasip Üye | : | Ayşe TOZANLI |
| Vezneci Üye | : | A.Serpil ÇITAK |
| Üye | : | Güner İLİCAK |
| Üye | : | Gülseren ERTOPÇU |
| Üye | : | Ayten KARAKAŞ |
| Üye | : | Lale DURLU |

dan oluşan merkezimizin 1990-1991 yıllarına ait, Derneğimizin amacı doğrultusunda yaptığı faaliyetlere ilişkin gelir-giderleri aşağıda sunulmuştur.

| GELİRLER | 1990 | 1991 |
|-------------------------|------------------|------------------|
| Aidat ve Teberru | 3.505.000,- TL. | 6.143.000,- TL. |
| Sosyal Faaliyetler Gel. | 3.140.000,- TL. | 10.743.000,- TL. |
| Faiz Gelirleri | 10.053.116,- TL. | 13.693.608,- TL. |
| Aynı Bağışlar | 1.350.000,- TL. | 3.625.000,- TL. |

| GİDERLER | 1990 | 1991 |
|------------------------|-----------------|------------------|
| Nakdi Yardımlar | 8.611.500,- TL. | 12.628.000,- TL. |
| Sair Giderler | 3.815.852,- TL. | 5.920.000,- TL. |
| Büro Giderleri | | 272.480,- TL. |
| Kira Gideri | | 283.419,- TL. |
| Bir sonraki yıla devir | 5.622.051,- TL. | - |
| Genel Merkez Hissesi | | 112.441,- TL. |

Amasya Merkezimiz 1992 yılı gelir-gider bütçesini 68.148.399,- TL. olarak bağlamıştır.

MÜSTAKİL MERZİFON ŞUBESİ

64 üyesi bulunan, 1978 yılında kurulmuş bulunan Merzifon Şubemizin,

| | | |
|-------------|---|----------------------|
| Başkan | : | Güler ATAK |
| 2. Başkan | : | Güler TEKCAN |
| Muhasip Üye | : | Ayfer ÖZKANCA |
| Sekreter | : | Naime ZEREN |
| Üye | : | Şerife TOPAL |
| Üye | : | Hanife GÜRGEN |
| Üye | : | Nazan DEMİRER |

den oluşan Yönetim Kurulunun, Derneğimizin amacı doğrultusundaki 1990-1991 yılı faaliyetlerine ait gelir ve gider kalemleri aşağıda arz olunmuştur.

| GELİRLER | 1990 | 1991 |
|---------------------------|---------------------|---------------------|
| Evvelki yıl devri | 12.797.674,- | 14.297.216,- |
| Üye Aidatı | 252.000,- | 620.000,- |
| Bağışlar | 1.060.000,- | 756.000,- |
| Sosyal Faaliyet Gelirleri | 10.843.946,- | 43.541.000,- |
| Muhtelif Gelirler | 4.698.442,- | 6.653.406,- |
| Toplam : | 29.652.062,- | 65.866.622,- |

| GİDERLER | 1990 | 1991 |
|-----------------------------|-------------|--------------|
| Geçici Ayni Sosyal Yardım | 6.150.083,- | 6.139.983,- |
| Geçici Nakdi sosyal yardım | 1.080.000,- | 650.000,- |
| Öğrenci bursu | 1.600.000,- | 2.400.000,- |
| Sosyal Kültürel Faaliyetler | 6.275.326,- | 30.721.615,- |
| Diğer Faaliyetler | 800.145,- | 300.869,- |

Merzifon şubemizin 1992 yılına ait bütçesi 125.317.068,- Lira olarak düzenlenmiştir.

ANTAKYA MERKEZİ

1992-1993 faaliyet yıllarına ait Yönetim Kurulu :

- Başkan : Semiramis KUSEYRİ
: Nurten AKSUYU
: Selva GALİ
: H.Nuran GÜVEN
: Yüksel KAÇMAZ
: Şükran ASKER
: Gülşen ÖMEROĞLU
: Sevim YOZGATLI
: Şükran SAYIN

dan oluşan Antakya Merkezimizin 1990-1991 yıllarında, Derneğimizin amacı doğrultusunda, yapmış olduğu çalışmalarına ilişkin gelir-giderleri aşağıda sunulmuştur.

GELİRLER

| | |
|-------------------------|--------------------|
| Bir önceki yıldan devir | : 26.914.831,- TL. |
| Üye aidatı | : 1.245.000,- TL. |
| Nakdi Bağışlar | : 7.690.000,- TL. |
| Şartlı Bağışlar | : 300.000,- TL. |
| Sosyal Faaliyet Geliri | : 12.185.000,- TL. |
| Diğer Gelirler | : 5.774.602,- TL. |

GİDERLER

| | |
|------------------------|--------------------|
| Öğrenci Yardımı | : 12.270.000,- TL. |
| Ayni Yardım | : 8.406.000,- TL. |
| Diğer Yardımlar | : 1.780.600,- TL. |
| Büro Gideri | : 329.700,- TL. |
| Sosyal Faaliyet Gideri | : 1.275.000,- TL. |
| Diğer Giderler | : 185.920,- TL. |
| Genel Merkez Hissesi | : 200.500,- TL. |
| Ertesi Yıla devir | : 29.661.713,- TL. |

Antakya Merkezimiz 1992 yılı bütçesini, 66.000.000,- TL. gelir giderin gerçekleşeceği esasına göre düzenlenmiştir.

ARTVİN MERKEZİ

1992-1993 faaliyet yıllarına ait Yönetim Kurulu :

| | |
|-----------|--------------------------|
| Başkan | : Bedriye AY |
| 2. Başkan | : Berrin KURUL |
| Sekreter | : Belkis ÖZDEMİR |
| Muhasip | : Nermin ALBAYRAK |
| Üye | : Neriman BİBER |
| Üye | : Nezahat SEZGİN |
| Üye | : Emine GAZİHAN |
| Üye | : Nilgün ÇAĞAL |
| Üye | : Sercan ERER |

dan oluşan Artvin Merkezimiz Derneğimiz amacı doğrultusunda ki 1990-1991 yıllarına ilişkin çalışmalarının gelir ve giderleri aşağıda sunulmuştur.

GELİRLER

| | |
|-------------------------|--------------------|
| Bir önceki yıldan devir | : 6.148.138,- TL. |
| Sosyal Faaliyet Geliri | : 14.822.208,- TL. |
| Diğer Gelirler | : 433.177,- TL. |

GİDERLER

| | |
|------------------------|--------------------|
| Ayni Yardımlar | : 3.620.000,- TL. |
| Burslar | : 2.800.000,- TL. |
| Nakdi Yardımlar | : 1.015.000,- TL. |
| Sosyal Faaliyet Gideri | : 2.187.330,- TL. |
| Diğer Giderler | : 498.742,- TL. |
| Bir sonraki yıla devir | : 11.282.451,- TL. |

Artvin Merkezimiz 1992 yılı bütçesini, 41.500.000,- TL. gelir-gider esasına göre tanzim etmiştir.

AYDIN MERKEZİ

1992-1993 faaliyet yıllarına ait Yönetim Kurulu :

| | | |
|-------------|---|------------------------|
| Başkan | : | Risalet GERMEN |
| 2. Başkan | : | Faik AYANOĞLU |
| Sekreter | : | Rezzan OKTAY |
| Muhasip Üye | : | Sevinç DEDEOĞLU |
| Veznedar | : | Safiye SARIBAŞ |
| Üye | : | Ayhan İNCEOĞLU |
| Üye | : | Şükran OĞUZ |
| Üye | : | Ümit AKTAR |
| Üye | : | Gülser ÇİFTÇİ |

den oluşan Aydın Merkezimizin 1990-1991 yıllarında Derneğimizin amacı doğrultusunda yaptığı faaliyetlerine ilişkin gelir-giderleri aşağıda sunulmuştur.

| GELİRLER | 1990 | 1991 |
|---------------------------|--------------|--------------|
| Bir önceki yıldan devir | 13.222.055,- | 16.818.505,- |
| Aidat | 953.000,- | 2.760.000,- |
| Yardımlar | 2.892.000,- | 4.465.000,- |
| Sosyal Faaliyet Gelirleri | 8.745.500,- | 5.438.000,- |
| Talebe Fonu | 460.000,- | 195.000,- |
| Sair Gelirler | 5.856.833,- | 6.089.903,- |

| GİDERLER | 1990 | 1991 |
|------------------------|--------------|--------------|
| Nakdi Yardım | 2.391.000,- | 1.192.000,- |
| Talebe Yardımı | 3.990.000,- | 5.000.000,- |
| Sosyal Faaliyet Gideri | 88.000,- | 321.000,- |
| Umumi Masraflar | 8.841.373,- | 9.132.353,- |
| Diğer Giderler | - | 100.800,- |
| Bir sonraki yıla devir | 16.818.505,- | 19.299.325,- |

Aydın Merkezimizin 1992 yılı bütçesi 57.000.000,- Lira gelir-giderin gerçekleştirileceği şekilde düzenlenmiştir.

KUŞADASI ŞUBESİ

54 üyesi bulunan Şubemizin, 1992-1993 faaliyet yıllarına ait Yönetim Kurulu :

| | | |
|-------------|---|----------------------|
| Başkan | : | Kamile DEMİR |
| 2. Başkan | : | Muzaffer ÖZUN |
| Sekreter | : | Ayzen TUNA |
| Muhasip Üye | : | Ruhan ERBAŞ |
| Üye | : | İnci ANIL |
| Üye | : | Münire İLK |
| Üye | : | Suzan UYSAL |

dan oluşan Kuşadası Şubesinin 1990-1991 yıllarındaki Derneğimizin amacı doğrultusundaki çalışmalarına ilişkin gelir-giderleri aşağıda sunulmuştur.

GELİRLER

| | |
|------------------------|--------------------|
| 1990 yılından devir | : 7.671.719,- TL. |
| Bağış ve Aidatı | : 7.358.500,- TL. |
| Sosyal Faaliyet Geliri | : 15.035.000,- TL. |
| Sair Gelirler | : 4.164.439,- TL. |

GİDERLER

| | |
|------------------------|--------------------|
| Öğrenci Yardımı | : 3.170.000,- TL. |
| Yardımlar | : 1.850.000,- TL. |
| Aynı Yardımlar | : 2.909.864,- TL. |
| Sosyal Faaliyet Gideri | : 11.760.200,- TL. |
| Genel Giderler | : 7.098.682,- TL. |
| Bir sonraki yıla devir | : 8.141.115,- TL. |

Kuşadası Şubemizin 1992 yılı bütçesi 16.100.000,- Lira gelir giderin gerçekleştirileceği şeklinde düzenlenmiştir.

SÖKE ŞUBESİ

1992-1993 faaliyet yıllarına ait Yönetim Kurulu :

| | |
|-----------|-------------------------|
| Başkan | : Gülhis DİCLE |
| 2. Başkan | : Sülün ÖZBAŞ |
| Sekreter | : Suna KOCATÜRK |
| Vezenedar | : Ülay TULUMCU |
| Üye | : Gülser TAN |
| Üye | : Ayten CANDAL |
| Üye | : Nuray AKINTÜRK |

dan oluşan Söke Şubemizin 1990-1991 yıllarında, Derneğimizin amacı doğrultusunda yaptığı faaliyetlerine ilişkin gelir-giderler aşağıda sunulmuştur.

GELİRLER

| | |
|------------------------|--------------------|
| 1990 yılından devir | : 32.133.326,- TL. |
| Aidat | : 3.775.500,- TL. |
| Bağışlar | : 19.834.494,- TL. |
| Sosyal Faaliyet Geliri | : 13.894.500,- TL. |
| Diğer Gelirler | : 14.718.861,- TL. |

GİDERLER

| | |
|------------------------|--------------------|
| Halk Yardımı | : 2.800.000,- TL. |
| Öğrenci Yardımı | : 6.655.000,- TL. |
| Müteferrik Yardımı | : 2.271.842,- TL. |
| Sosyal Faaliyet Gideri | : 16.797.500,- TL. |
| Diğer Giderler | : 642.400,- TL. |
| Bir sonraki yıla devir | : 55.189.681,- TL. |

Söke Şubemiz 1992 yılı bütçesini 107.000.000,- TL. gelir-giderin gerçekleştireceği şeklinde düzenlemiştir.

ANTALYA MERKEZİ

1992-1993 faaliyet yıllarına ait Yönetim Kurulu :

| | | |
|---------------|---|---------------------------|
| Başkan (Vek.) | : | Yıldız TÜTÜNCÜOĞLU |
| Sekreter | : | Günay KUŞÇU |
| Muhasip Üye | : | Havva KOCA |
| Üye | : | Asuman SÜNGÜ |
| Üye | : | Semahat BAŞARAN |
| Üye | : | Nuran ÖZTAN |
| Üye | : | Emel SAN |
| Üye | : | Nigar FETTAHOĞLU |

ndan oluşan Antalya Merkezimiz 1990-1991 yılında Derneğimiz amacı doğrultusunda yaptığı çalışmalarına ilişkin gelir giderleri aşağıda sunulmuştur.

GELİRLER

1990-1991 yılları gelirleri : 71.775.146,- TL.

GİDERLER

1990-1991 yılları gideri : 40.782.025, TL.
Bir sonraki yıla devir : 30.993.121,- TL.

Antalya Merkezimiz 1992 yılı bütçesini 92.500.000,- Lira gelir-giderin gerçekleştireceği esasına göre düzenlemiştir.

BALIKESİR MERKEZİ

1992-1993 faaliyet yıllarına ait Yönetim Kurulu :

| | | |
|-------------|---|-------------------------|
| Başkan | : | Ferhunde İNAL |
| 2. Başkan | : | Ülkü ÖRMEN |
| Sekreter | : | Nevin IŞIK |
| Muhasip Üye | : | Nilüfer AKÇAKOCA |
| Üye | : | Nur ALTINSOY |
| Üye | : | Fatma SÜVARI |
| Üye | : | Reşide DALMA |
| Üye | : | Firuzan GÜZEY |

den oluşan Balıkesir Merkezimizin 1990-1991 yıllarındaki Derneğimizin amacı doğrultusunda yapmış olduğu faaliyetlere ilişkin gelir-giderleri aşağıda sunulmuştur.

GELİRLER

| | |
|---------------------------|--------------------|
| Bir önceki yıldan devir | : 1.617.818,- TL. |
| Üye Aidatı | : 345.000,- TL. |
| Bağışlar | : 380.440,- TL. |
| Sosyal Faaliyet Gelirleri | : 39.937.353,- TL. |
| Sair Gelirler | : 800.000,- TL. |

GİDERLER

| | |
|-------------------------|--------------------|
| Nakdi Yardımlar | : 1.980.000,- TL. |
| Öğrenci Nakdi Yardımlar | : 2.699.426,- TL. |
| Aynı Yardımlar | : 3.618.626,- TL. |
| Öğrenci Yardımları | : 1.600.000,- TL. |
| Sair Giderler | : 20.798.051,- TL. |
| Bir sonraki yıla devir | : 29.273.214,- TL. |

Balıkesir Merkezimiz 1992 yılı bütçesini 85.000.000,- Lira gelir-giderin gerçekleştirileceği esasına göre düzenlemiştir.

MÜSTAKİL AYVALIK ŞUBESİ

1992-1993 faaliyet yıllarına ait Yönetim Kurulu :

| | |
|-------------|--------------------|
| Başkan | : Gülen DİRİM |
| 2. Başkan | : Yüksel ŞEFİK |
| Sekreter | : Tolga YILMAZ |
| Muhasip | : Hatice KAPLAN |
| Vezneci Üye | : Dilek SANCAKTAR |
| Üye | : İnci ÖZYİĞİT |
| Üye | : Figen Ayla CANER |

den oluşan Müstakil Ayvalık Şubemizin 1990-1991 yıllarında Derneğimizin amacı doğrultusunda yaptığı faaliyetlerine ilişkin gelir-giderleri aşağıda sunulmuştur.

GELİRLER

| | |
|---------------------------|--------------------|
| Geçen yıldan devir | : 17.312.598,- TL. |
| Aidat | : 6.382.000,- TL. |
| Bağışlar | : 9.777.000,- TL. |
| Sosyal Faaliyet Gelirleri | : 11.745.000,- TL. |
| Atölyeler Geliri | : 1.567.500,- TL. |
| Diğer Gelirler | : 6.568.286,- TL. |

GİDERLER

| | |
|---------------------------|--------------------|
| Nakdi Yardım | : 14.856.000,- TL. |
| Aynı Yardım | : 7.728.040,- TL. |
| Sosyal Faaliyet Giderleri | : 5.960.000,- TL. |
| Atölye Giderleri | : 89.000,- TL. |
| Diğer Giderler | : 1.104.228,- TL. |
| Diğer yıldan aktarılan | : 23.165.116,- TL. |

Ayvalık Şubemiz 1992 yılı bütçesini 60.000.000,- Lira gelir-gider esasına göre düzenlemiş bulunmaktadır.

MÜSTAKİL BURHANIYE ŞUBESİ

Burhaniye Şubemizin,

| | | |
|-------------|---|-------------------------|
| Başkan | : | Merih TURGUT |
| 2. Başkan | : | Sevim SÖNMEZ |
| Sekreter | : | Leman EREN |
| Muhasip Üye | : | Saadet TUZKAYA |
| Vezneci Üye | : | Leman ONAN |
| Üye | : | Makbule ERYURTLU |
| Üye | : | Perihan ER |

den oluşan Yönetim Kurulunun, Derneğimiz amacı doğrultusunda 1990-1991 yıllarındaki çalışmalarına ait gelir-giderleri aşağıda sunulmuştur.

| GELİRLER | 1990 | 1991 |
|---------------------------|--------------|--------------|
| Bir önceki yıldan devir | 5.869.070,- | 12.778.636,- |
| Üye Aidatı | 2.169.500,- | 4.283.000,- |
| Nakdi Bağışlar | 3.757.500,- | 6.459.867,- |
| Ayni Bağışlar | 601.100,- | 4.479.000,- |
| Sosyal Faaliyet Gelirleri | 17.549.185,- | 29.465.000,- |
| Diğer Gelirler | 2.301.725,- | 8.042.697,- |
| GİDERLER | 1990 | 1991 |
| Nakdi Yardımlar | 290.000,- | 1.335.000,- |
| Ayni Yardımlar | 2.925.600,- | 10.085.307,- |
| Öğrenci Yardımları | 4.820.000,- | 9.385.000,- |
| Sosyal Faaliyet Giderleri | 9.773.085,- | 18.587.800,- |
| Diğer Giderler | 1.747.840,- | 3.082.280,- |

Burhaniye Şubemiz 1992 yılına 23.052.813,- Lira aktarmak suretiyle 1992 yılı bütçesini 63.052.813,- Lira olarak düzenlemiş bulunmaktadır.

BİLECİK MERKEZİ

1992-1993 faaliyet yıllarına ait Yönetim Kurulu,

| | | | | | |
|-------------|---|------------------------|-------------|---|----------------------|
| Başkan | : | Semiha GÖNCÜ | 2. Başkan | : | Efsun ŞAHİN |
| Sekreter | : | Meral EDENCİKLİ | Muhasip Üye | : | Halide ÖNALAN |
| Vezneci Üye | : | Şule YILMAZ | Üye | : | Şükran BAYRAM |
| Üye | : | Şefkat ÖZMEN | Üye | : | Şener ODABAŞI |
| Üye | : | Halise GENÇ | | | |

den oluşan Bilecik Merkezimizin 1990-1991 yıllarında, Derneğimizin amacı doğrultusunda yapmış olduğu faaliyetlere ilişkin gelir-giderleri aşağıda sunulmuştur.

GELİRLER

| | | |
|---------------------------|---|------------------|
| Bir önceki yıldan devir | : | 4.201.624,- TL. |
| Üye Aidatı | : | 1.148.000,- TL. |
| Nakdi Bağışlar | : | 2.055.000,- TL. |
| Sosyal Faaliyet Gelirleri | : | 25.555.000,- TL. |
| Aynı Bağışlar | : | 3.000.000,- TL. |

GİDERLER

| | | |
|---------------------------|---|------------------|
| Daımi Halk Yardımı | : | 3.000.000,- TL. |
| Acil Halk Yardımı | : | 500.000,- TL. |
| Öğrenci Yardımı | : | 1.460.000,- TL. |
| Aynı Yardımlar | : | 3.500.000,- TL. |
| Sair Yardımlar | : | 2.520.343,- TL. |
| Sosyal Faaliyet Giderleri | : | 12.921.500,- TL. |
| Sair Giderler | : | 1.903.900,- TL. |
| Bir sonraki yıla devir | : | 7.153.881,- TL. |

Bilecik Merkezimiz 1992 yılı bütçesini 59.000.000,- TL. gelir giderin gerçekleştirileceği esasına göre tanzim etmiştir.

OSMANELİ ŞUBESİ

1992-1993 faaliyet yıllarına ait Yönetim Kurulu,

| | | |
|-------------|---|------------------------|
| Başkan | : | Nazmiye DİKİCİ |
| 2. Başkan | : | Neriman BOZKAN |
| Sekreter | : | Birsen AZAPOĞLU |
| Muhasis Üye | : | Hatice AZAPOĞLU |
| Üye | : | Nurdan ERİPEK |
| Üye | : | Sabriye DİNÇER |
| Üye | : | Gülşen BOZKURT |

den oluşan Osmaneli Şubemizin 1990-1991 yıllarında Derneğimizin amacı doğrultusunda yaptığı faaliyetlere ilişkin gelir-giderler aşağıda sunulmuştur.

GELİRLER

| | | |
|-------------------------|---|-----------------|
| Bir önceki yıldan devir | : | 2.944.546,- TL. |
| Üye Aidatı | : | 360.000,- TL. |
| Bağışlar | : | 635.000,- TL. |
| Sair Gelirler | : | 432.964,- TL. |

GİDERLER

| | | |
|--------------------|---|-----------------|
| Aynı Yardımlar | : | 3.100.000,- TL. |
| Sair Giderler | : | 265.531,- TL. |
| Gelecek yıla devir | : | 1.006.979,- TL. |

Osmaneli Şubemiz 1992 yılı bütçesini 10.000.000,- Lira gelir ve giderin gerçekleştirileceği esasına göre tanzim etmiştir.

BOZÜYÜK ŞUBESİ

1978 yılında kurulmuş bulunan Bozüyük Şubemizin,

| | | |
|-------------|---|----------------|
| Başkan | : | Ayhan KAYMAK |
| 2. Başkan | : | Armağan TORUN |
| Sekreter | : | Huriye KÖSEMEN |
| Muhasip Üye | : | Günay ADAKAN |
| Üye | : | Gönül ALPOĞUZ |
| Üye | : | Nilgün ŞEKER |
| Üye | : | Sema MUMCU |

dan oluşan Yönetim Kurulunun, Derneğimizin amacı doğrultusundaki 1990-1991 yılı faaliyetine ait gelir ve gider kalemleri aşağıda sunulmuştur.

GELİRLER

| | | |
|---------------------------|---|-----------------|
| Evvelki yıldan devir | : | 9.314.307,- TL. |
| Üye Aidatı | : | 1.717.000,- TL. |
| Bağışlar | : | 3.544.661,- TL. |
| Sosyal Faaliyet Gelirleri | : | 7.156.850,- TL. |
| Muhtelif Gelirler | : | 3.733.380,- TL. |

GİDERLER

| | | |
|---------------------|---|------------------|
| Geçici Ayni Yardım | : | 1.100.000,- TL. |
| Geçici Nakdi Yardım | : | 2.165.083,- TL. |
| Öğrenci Yardımı | : | 8.027.000,- TL. |
| Bina | : | 2.621.761,- TL. |
| Muhtelif Giderler | : | 243.174,- TL. |
| 1991'den devir | : | 11.309.180,- TL. |

Bozüyük Şubemizin 1992 yılına ait bütçesi 33.000.000,- Lira olarak düzenlenmiştir.

BOLU MERKEZİ

1992-1993 faaliyet yıllarına ait Yönetim Kurulu,

| | | |
|-------------|---|------------------|
| Başkan | : | Süreyya HİTİT |
| 2. Başkan | : | Necla ERSOY |
| Sekreter | : | Nevin AKSOY |
| Muhasip Üye | : | Şeref YELKİ |
| Vezneci Üye | : | Melahat ELÇİK |
| Üye | : | Saadet ÇOTUROĞLU |
| Üye | : | Perihan DOĞANÖZ |
| Üye | : | Bingül ORALP |
| Üye | : | Şükran ATALAR |

dan oluşan Bolu Merkezimizin 1990-1991 yıllarında, Derneğimizin amacı doğrultusunda yaptığı faaliyetlerine ilişkin gelir ve giderleri aşağıda sunulmuştur.

GELİRLER

| | |
|---------------------------|--------------------|
| Geçen yıldan devir | : 26.123.207,- TL. |
| Üye Aidatı | : 3.604.000,- TL. |
| Nakdi Bağışlar | : 10.648.950,- TL. |
| Aynı Bağışlar | : 12.531.604,- TL. |
| Sosyal Faaliyet Gelirleri | : 20.571.000,- TL. |
| Sair Gelirler | : 12.889.588,- TL. |

GİDERLER

| | |
|------------------------|--------------------|
| Öğrenci Yardımı | : 15.350.000,- TL. |
| Nakdi Yardım | : 6.014.000,- TL. |
| Aynı Yardım | : 18.456.800,- TL. |
| Diğer Giderler | : 19.282.930,- TL. |
| Bir sonraki yıla devir | : 27.265.119,- TL. |

Bolu Merkezimiz, 1992 yılı bütçesini 114.000.000,- Lira gelir-giderin gerçekleştirileceği şekilde hazırlanmıştır.

MÜSTAKİL DÜZCE ŞUBESİ

581 Üyesi Bulunan Düzce Şubemizin,

| | |
|-------------|-------------------|
| Başkan | : Necmel BİLİR |
| 2. Başkan | : Bilge GÜREL |
| Sekreter | : Leman BAYRAKTAR |
| Muhasip Üye | : Elmas DUMAN |
| Üye | : Canan ÇAĞATAY |
| Üye | : Kamile ERDAY |
| Üye | : Sacide GÜROL |

dan oluşan Yönetim Kurulunun 1990-1991 yıllarında, Derneğimizin amacı doğrultusundaki çalışmalarına ait gelir-gider kalemleri aşağıda sunulmuştur.

| GELİRLER | 1990 | 1991 |
|---------------------------|--------------|---------------|
| Bir önceki yıldan devir | 52.473.870,- | 37.330.733,- |
| Üye Aidatı | 2.425.000,- | 7.139.500,- |
| Bağışlar | 3.790.500,- | 4.215.000,- |
| Sosyal Faaliyet Gelirleri | 51.392.000,- | 122.053.000,- |
| Atölye Geliri | 2.163.000,- | 3.786.600,- |
| Dializ Geliri | 18.731.100,- | -,- |
| Muhtelif Gelirler | 12.838.064,- | 27.502.610,- |
| GİDERLER | 1990 | 1991 |
| Öğrenci Bursu nakdi | 4.800.000,- | 8.000.000,- |
| Öğrenci aynı giderleri | 1.855.080,- | 5.426.300,- |
| Aynı Halk Yardımı | 7.967.352,- | 9.731.536,- |
| Sosyal Faaliyet Giderleri | 30.445.400,- | 96.252.000,- |
| Dializ Gideri | 54.219.412,- | -,- |
| Muhtelif Giderler | 2.784.140,- | 12.285.360,- |

Düzce Devlet Hastanesinde 70 yataklı Hemo Dializ Ünitesinin kurulmasını tamamlamış bulunan Düzce Şubemizin 54.440.497,- Lira devrettiği 1992 yılı bütçesi 230.940.497,- liradır.

BURDUR MERKEZİ

1992-1993 faaliyet yıllarına ait Yönetim Kurulu,

| | |
|-------------|---------------------|
| Başkan | : Yurdanur AKAY |
| 2. Başkan | : İlksen İYİGÜN |
| Sekreter | : Mübeccel AKINCI |
| Muhasip Üye | : Nurten AYDOĞDU |
| Vezneci Üye | : Süheyla ÜNSAL |
| Üye | : Gülser ÖZDEMİR |
| Üye | : Aysel İYİGÜN |
| Üye | : Gülgün YILDIZ |
| Üye | : Gülten VELİCANGİL |

den oluşan Burdur Merkezimizin 1990-1991 yıllarında, Derneğimizin amacı doğrultusunda yaptığı faaliyetlerine ilişkin gelir-giderleri aşağıda sunulmuş olup, 12 derslik tam teşekküllü ilköğretim okulu için sarfedilen 1.150.000.000, TL. bu meblağa dahil edilmemiştir.

GELİRLER

| | |
|---------------------------|---------------------|
| 1990 yılından devir | : 3.111.832,- TL. |
| Nakdi Bağışlar | : 48.906.992,- TL. |
| Aynı Bağışlar | : 250.565.000,- TL. |
| Üye Aidatı | : 1.000.000,- TL. |
| Sosyal Faaliyet Gelirleri | : 45.648.506,- TL. |

GİDERLER

| | |
|----------------------------|---------------------|
| Sürekli nakdi halk yardımı | : 94.699.519,- TL. |
| Geçici aynı halk yardımı | : 250.565.000,- TL. |
| Öğrenci Yardımları | : 370.000,- TL. |
| Sosyal Faaliyet Gideri | : 39.648.506,- TL. |
| 1992 yılına devir | : 4.067.811,- TL. |

242 üyesi bulunan Burdur Merkezimiz, 1992 yılı bütçesini 186.000.000 lira gelir-gider esasına göre tanzim etmiştir.

BURSA MERKEZİ

1992-1993 faaliyet yıllarına ait Yönetim Kurulu,

| | |
|-------------|------------------|
| Başkan | : Leyla OLGAC |
| 2. Başkan | : Güler EDESEN |
| Sekreter | : Birgül KAATSIZ |
| Muhasip Üye | : Feryal BABACAN |
| Vezneci Üye | : Nimet BABADAĞ |
| Üye | : Ünzile ES |
| Üye | : Nilgül ADIGÜL |
| Üye | : Raziye KUŞ |
| Üye | : Sabahat CEYLAN |

dan oluşan Bursa Merkezimizin 1990-1991 yıllarında Derneğimizin amacı doğrultusunda yapmış olduğu çalışmalarına ilişkin gelir-giderleri aşağıda sunulmuştur.

| GELİRLER | 1990 | 1991 |
|-------------------------|--------------|--------------|
| Bir önceki yıldan devir | 19.951.939,- | 22.869.409,- |
| Aidat | 875.600,- | 2.060.000,- |
| Bağışlar | 36.386.500,- | 68.352.400,- |
| Kermes | 16.670.600,- | -,- |
| Diğer Gelirler | 9.744.413,- | 12.409.035,- |
| GİDERLER | 1990 | 1991 |
| Nakdi yardımlar | 15.050.000,- | 23.453.000,- |
| Aynı yardımlar | 5.000,- | -,- |
| Öğrenci Yardımı | 4.340.600,- | 8.150.000,- |
| Çeşitli Yardımlar | 40.620.664,- | 37.288.493,- |
| Sair Giderler | 743.379,- | 482.549,- |
| Bir sonraki yıla devir | 22.869.409,- | 36.316.802,- |

| GELİRLER | 1990 | 1991 |
|---------------------------|--------------|---------------|
| Bir önceki yıldan devir | 52.473.870,- | 37.330.733,- |
| Üye Aidatı | 2.425.000,- | 7.139.500,- |
| Bağışlar | 3.790.500,- | 4.215.000,- |
| Sosyal Faaliyet Gelirleri | 51.392.000,- | 122.053.000,- |
| Atölye Geliri | 2.163.000,- | 3.786.600,- |
| Dializ Geliri | 18.731.100,- | -,- |
| Muhtelif Gelirler | 12.838.064,- | 27.502.610,- |
| GİDERLER | 1990 | 1991 |
| Öğrenci Bursu nakdi | 4.800.000,- | 8.000.000,- |
| Öğrenci aynı giderleri | 1.855.080,- | 5.426.300,- |
| Aynı Halk Yardımı | 7.967.352,- | 9.731.536,- |
| Sosyal Faaliyet Giderleri | 30.445.400,- | 96.252.000,- |
| Dializ Gideri | 54.219.412,- | -,- |
| Muhtelif Giderler | 2.784.140,- | 12.285.360,- |

Düzce Devlet Hastanesinde 70 yataklı Hemo Dializ Ünitesinin kurulmasını tamamlamış bulunan Düzce Şubemizin 54.440.497,- Lira devrettiği 1992 yılı bütçesi 230.940.497,- liradır.

BURDUR MERKEZİ

1992-1993 faaliyet yıllarına ait Yönetim Kurulu,

| | |
|-------------|---------------------|
| Başkan | : Yurdanur AKAY |
| 2. Başkan | : İlksen İYİGÜN |
| Sekreter | : Mübeccel AKINCI |
| Muhasip Üye | : Nurten AYDOĞDU |
| Vezneci Üye | : Süheyla ÜNSAL |
| Üye | : Gülser ÖZDEMİR |
| Üye | : Aysel İYİGÜN |
| Üye | : Gülgün YILDIZ |
| Üye | : Gülten VELİCANGİL |

den oluşan Burdur Merkezimizin 1990-1991 yıllarında, Derneğimizin amacı doğrultusunda yaptığı faaliyetlerine ilişkin gelir-giderleri aşağıda sunulmuş olup, 12 derslik tam teşekküllü ilköğretim okulu için sarfedilen 1.150.000.000, TL. bu meblağa dahil edilmemiştir.

GELİRLER

| | |
|---------------------------|---------------------|
| 1990 yılından devir | : 3.111.832,- TL. |
| Nakdi Bağışlar | : 48.906.992,- TL. |
| Aynı Bağışlar | : 250.565.000,- TL. |
| Üye Aidatı | : 1.000.000,- TL. |
| Sosyal Faaliyet Gelirleri | : 45.648.506,- TL. |

GİDERLER

| | |
|----------------------------|---------------------|
| Sürekli nakdi halk yardımı | : 94.699.519,- TL. |
| Geçici aynı halk yardımı | : 250.565.000,- TL. |
| Öğrenci Yardımları | : 370.000,- TL. |
| Sosyal Faaliyet Gideri | : 39.648.506,- TL. |
| 1992 yılına devir | : 4.067.811,- TL. |

242 üyesi bulunan Burdur Merkezimiz, 1992 yılı bütçesini 186.000.000 lira gelir-gider esasına göre tanzim etmiştir.

BURSA MERKEZİ

1992-1993 faaliyet yıllarına ait Yönetim Kurulu,

| | |
|-------------|------------------|
| Başkan | : Leyla OLGAC |
| 2. Başkan | : Güler EDESEN |
| Sekreter | : Birgül KAATSIZ |
| Muhasip Üye | : Feryal BABACAN |
| Vezneci Üye | : Nimet BABADAĞ |
| Üye | : Ünzile ES |
| Üye | : Nilgül ADIGÜL |
| Üye | : Raziye KUŞ |
| Üye | : Sabahat CEYLAN |

dan oluşan Bursa Merkezimizin 1990-1991 yıllarında Derneğimizin amacı doğrultusunda yapmış olduğu çalışmalarına ilişkin gelir-giderleri aşağıda sunulmuştur.

| GELİRLER | 1990 | 1991 |
|-------------------------|--------------|--------------|
| Bir önceki yıldan devir | 19.951.939,- | 22.869.409,- |
| Aidat | 875.600,- | 2.060.000,- |
| Bağışlar | 36.386.500,- | 68.352.400,- |
| Kermes | 16.670.600,- | -,- |
| Diğer Gelirler | 9.744.413,- | 12.409.035,- |
| GİDERLER | 1990 | 1991 |
| Nakdi yardımlar | 15.050.000,- | 23.453.000,- |
| Aynı yardımlar | 5.000,- | -,- |
| Öğrenci Yardımı | 4.340.600,- | 8.150.000,- |
| Çeşitli Yardımlar | 40.620.664,- | 37.288.493,- |
| Sair Giderler | 743.379,- | 482.549,- |
| Bir sonraki yıla devir | 22.869.409,- | 36.316.802,- |

Izmir Karşıyaka Şubemizin düzenlediği Uludağ gezisinde meydana gelen otobüs kazası sırasında, yakın ilgilsini esirgememek suretiyle Yardım Sevenler Ailesi- ne güzel bir örnek sergileyen Bursa Merkezimiz 1992 yılı bütçesini 237.500.000 Lira gelir-giderin gerçekleştirileceği esasına göre düzenlemiştir.

GEMLİK ŞUBESİ

1992-1993 faaliyet yıllarına ait Yönetim Kurulu,

| | | |
|-------------|---|-------------------|
| Başkan | : | Dr. Nîmet ATAOGUZ |
| 2. Başkan | : | Sevgi ÇORUM |
| Sekreter | : | Güner ARMAĞAN |
| Muhasip Üye | : | Y.Nermin GÜNER |
| Vezneci Üye | : | Zeynep DİNÇER |
| Üye | : | Semra YAŞAR |
| Üye | : | Nermin ONUR |

dan oluşan Gemlik Şubemizin 1990-1991 yıllarında, Derneğimizin amacı doğrultusunda yaptığı çalışmalarına ilişkin gelir-giderleri aşağıda sunulmuştur.

| GELİRLER | 1990 | 1991 |
|-------------------------|--------------|--------------|
| Bir önceki yıldan devir | 4.064.717,- | 8.734.245,- |
| Aidat | 332.000,- | 345.221,- |
| Bağışlar | 5.189.000,- | 13.364.000,- |
| Sosyal Faaliyet Geliri | 19.540.000,- | 2.250.000,- |
| Diğer Gelirler | 2.959.059,- | 4.257.496,- |
| GİDERLER | 1990 | 1991 |
| Nakdi yardımlar | 690.000,- | 270.000,- |
| Aynı yardımlar | 3.273.886,- | 6.704.818,- |
| Öğrenci Yardımları | 5.875.000,- | 8.821.790,- |
| Diğer Yardımlar | 796.800,- | - |
| Sosyal Faaliyet Gideri | 12.075.250,- | - |
| Diğer Giderler | 639.595,- | 300.000,- |
| Bir sonraki yıla devir | 8.734.245,- | 12.644.448,- |

Gemlik Şubemiz 1992 yılı bütçesini 40.644.448,- lira gelir-gider olarak düzenlemiştir.

MUSTAFA KEMALPAŞA ŞUBESİ

103 üyesi bulunan Şubemizin, 1992-1993 faaliyet yıllarına ait Yönetim Kurulu,

| | | | | | |
|----------|---|--------------|-------------|---|----------------|
| Başkan | : | Gülşen ERGUN | 2. Başkan | : | Sevinç MERT |
| Sekreter | : | Musa OĞUZ | Muhasip Üye | : | Şeyma GÖNENÇ |
| Veznedar | : | Gönül ANGUN | Üye | : | Nurten GÖRGÜLÜ |
| Üye | : | Ayşen DİPLİ | | | |

den oluşan Mustafa Kemal Paşa Şubemiz 1990-1991 yıllarında Derneğimizin amacı doğrultusunda yaptığı faaliyetlere ilişkin gelir-giderleri aşağıda sunulmuştur.

| GELİRLER | 1990 | 1991 |
|-------------------------|--------------|-------------|
| Bir önceki yıldan devir | 8.103.155,- | 8.202.592,- |
| Aidat Geliri | 740.000,- | 1.575.000,- |
| Sosyal Faaliyet Geliri | 15.897.500,- | 8.485.000,- |
| Takvim Geliri | 2.386.200,- | 1.120.000,- |
| Diğer Gelirler | 952.351,- | 2.755.799,- |
| GİDERLER | 1990 | 1991 |
| Nakdi yardımlar | 150.000,- | 2.400.000,- |
| Aynı yardımlar | 5.673.480,- | 1.498.492,- |
| Öğrenci Yardımları | 3.666.000,- | 3.600.000,- |
| Büro Giderleri | 1.884.534,- | 1.072.827,- |
| Sosyal Faaliyet Gideri | 8.502.600,- | 6.893.443,- |
| Bir sonraki yıla devir | 8.202.592,- | 6.673.629,- |

Mustafa Kemal Paşa Şubemiz 1992 yılı bütçesini 25.500.000,- TL. gelir-giderin gerçekleştirileceği esasına göre tesbit etmiştir.

ORHANGAZİ ŞUBESİ

72 Üyesi bulunan Orhangazi Şubesinin,

| | |
|-------------|------------------|
| Başkan | : Azize SEVİM |
| 2. Başkan | : Nurten HATIRLI |
| Sekreter | : Ayşe AKIN |
| Muhasip Üye | : Zülküf SEVİM |
| Vezneci Üye | : Mücella AYDIN |
| Üye | : Filiz SEL |
| Üye | : Hürriyet CEREN |

dan oluşan Yönetim Kurulu Derneğimizin amacı doğrultusunda 1990-1991 yıllarındaki faaliyetine ait gelir-gider kalemleri aşağıda sunulmuştur.

| GELİRLER | 1991 |
|--------------------------------|----------------|
| Üye Aidatı | : 460.800,- |
| Nakit Bağışlar | : 50.325.000,- |
| Sosyal Faaliyet Gelirleri | : 26.363.000,- |
| Diğer Gelirler | : 8.151.063,- |
| GİDERLER | 1991 |
| Sürekli nakdi sosyal yardımlar | : 905.000,- |
| Sürekli aynı yardımlar | : 6.631.850,- |
| Öğrenci Bursu | : 5.475.800,- |
| Sosyal Kültürel Faaliyetler | : 18.657.400,- |
| Diğer Faaliyetler | : 3.143.697,- |

Orhangazi Şubemizin 1992 yılı bütçesi 125.076.315 Lira olarak bağlanmıştır.

YENİŞEHİR ŞUBESİ

Yenişehir Şubemizin,

| | |
|-------------|-------------------|
| Başkan | : Güler ÖZEÇ |
| 2. Başkan | : Ayla GÜRPINAR |
| Sekreter | : Sibel ASTOK |
| Muhasip Üye | : Hatice BİLGİÇ |
| Vezneci Üye | : Nursen MENTEŞE |
| Üye | : Nimet KARATUĞ |
| Üye | : Arseven ERDOĞAN |

dan oluşan Yönetim Kurulu'nun Derneğimizin amacı doğrultusunda 1990-1991 yıllarındaki faaliyetine ait gelir-gider kalemleri aşağıda sunulmuştur.

GELİRLER

| | |
|---------------------------|--------------------|
| Önceki yıl devri | : 4.106.315,- TL. |
| Üye Aidatı | : 915.000,- TL. |
| Bağışlar | : 1.847.600,- TL. |
| Sosyal Faaliyet Gelirleri | : 19.931.400,- TL. |
| Diğer Gelirler | : 294.544,- TL. |

GİDERLER

| | |
|------------------------|-------------------|
| Daimi halk yardımı | : 830.000,- TL. |
| Acil halk yardımı | : 500.000- TL. |
| Öğrenci Yardımları | : 3.157.300,- TL. |
| Aynı Yardım | : 7.548.629,- TL. |
| Sosyal Faaliyet Gideri | : 7.000.000,- TL. |
| Müteferrik Giderler | : 3.350.000,- TL. |
| 1992 yılına devir | : 4.686.050,- TL. |

Yenişehir Şubemiz 1992 yılı tahmini bütçesi 35.000.000,- TL. gelir-gider hesabına göre düzenlenmiştir.

İNEGÖL ŞUBESİ

1992-1993 faaliyet yıllarına ait Yönetim Kurulu,

| | |
|-------------|------------------|
| Başkan | : Nihal İÇOĞULU |
| 2. Başkan | : Nazan ZAHİRECI |
| Sekreter | : Selma ZAFER |
| Muhasip Üye | : Kevser İRGEN |
| Vezneci Üye | : Serpil ÇELEBİ |
| Üye | : Zekiye BALOĞLU |
| Üye | : Mualla PAMİR |

den oluşan İnegöl Şubemizin 1990-1991 yıllarında, Derneğimizin amacı doğrultusunda yaptıkları faaliyetlerine ilişkin gelir-giderleri aşağıda sunulmuştur.

GELİRLER

| | | |
|---------------------------|---|------------------|
| Bir önceki yıl geliri | : | 3.657.941,- TL. |
| Üye Aidatı | : | 275.000,- TL. |
| Nakdi Bağışlar | : | 9.258.323,- TL. |
| Aynı Bağışlar | : | 9.321.500,- TL. |
| Şartlı Bağışlar | : | 1.650.000,- TL. |
| Sosyal Faaliyet Gelirleri | : | 16.707.000,- TL. |

GİDERLER

| | | |
|------------------------|---|------------------|
| Acil yardımlar | : | 500.000- TL. |
| Öğrenci Yardımı | : | 10.819.160,- TL. |
| Aynı Yardımlar | : | 9.321.500,- TL. |
| Diğer Yardımlar | : | 1.181.640,- TL. |
| Diğer Giderler | : | 7.118.959,- TL. |
| Bir sonraki yıla devir | : | 11.928.505,- TL. |

İnegöl Şubemiz 1993 yılı bütçesini 82.000.000 Lira gelir-gider şeklinde tanzim etmiştir.

ÇANAKKALE MERKEZİ

1992-1993 faaliyet yıllarına ait Yönetim Kurulu'nun,

| | | |
|-------------|---|-----------------|
| Başkan | : | İhsan ZARIF |
| 2. Başkan | : | Jale ÇEBİ |
| Sekreter | : | Zübeyde ÖNDER |
| Muhasip Üye | : | Ömür TUNCEL |
| Vezneci Üye | : | Türkan ATAY |
| Üye | : | Nihal AZRAK |
| Üye | : | Gülseren KARACA |
| Üye | : | Nedret AY |
| Üye | : | Ahmet ÇETİNTÜRK |

den oluşan Çanakkale Merkezimizin 1990-1991 yıllarında, Derneğimizin amacı doğrultusundaki faaliyetlerine ilişkin gelir-giderleri aşağıda sunulmuştur.

GELİRLER

| | | |
|---------------------------|---|------------------|
| 1990 yılından devir | : | 21.127.644,- TL. |
| Üye Aidatı | : | 4.850.000,- TL. |
| Nakdi Bağışlar | : | 1.675.800,- TL. |
| Sosyal Faaliyet Gelirleri | : | 5.725.000,- TL. |
| Diğer Gelirler | : | 17.914.555,- TL. |

GİDERLER

| | | |
|------------------------|---|------------------|
| Daimi Halk Yardımı | : | 9.423.000,- TL. |
| Acil Halk Yardımı | : | 310.000- TL. |
| Öğrenci Yardımı | : | 2.550.000,- TL. |
| Aynı Yardımlar | : | 1.940.650,- TL. |
| Diğer Giderler | : | 962.790,- TL. |
| Bir sonraki yıla devir | : | 36.106.559,- TL. |

Çanakkale Merkezimiz 1992 yılı bütçesini 49.000.000 Lira gelir-giderin gerçekleştirileceği şekilde tanzim olunmuştur.

KÜÇÜKKUYU ŞUBESİ

1992-1993 faaliyet yıllarına ait Yönetim Kurulu'nun,

| | | |
|-------------|---|-----------------------|
| Başkan | : | Seher SÖZEN |
| 2. Başkan | : | Süreyya OK |
| Sekreter | : | Sibel AYDIN |
| Muhasip Üye | : | Semra MERT |
| Vezneci Üye | : | Kadriye VAROL |
| Üye | : | Reyhan SAKALLI |
| Üye | : | Şengül SAKALLI |

dan oluşan Ayvalık-Küçükkuyu Şubemizin 1990-1991 yıllarında, Derneğimizin amacı doğrultusundaki faaliyetlerine ilişkin gelir-giderleri aşağıda sunulmuştur.

GELİRLER

| | | |
|---------------------------|---|------------------|
| Bir önceki yıldan devir | : | 14.654.624,- TL. |
| Üye Aidatı | : | 537.500,- TL. |
| Sosyal Faaliyet Gelirleri | : | 7.110.500,- TL. |
| Diğer Gelirler | : | 10.207.115,- TL. |

GİDERLER

| | | |
|------------------------|---|------------------|
| Öğrenci Yardımı | : | 630.000,- TL. |
| Aynı Yardımlar | : | 5.877.754,- TL. |
| Sosyal Faaliyet Gideri | : | 3.807.500,- TL. |
| Diğer Giderler | : | 62.600,- TL. |
| Bir sonraki yıla devir | : | 27.668.463,- TL. |

Ayvalık-Küçükkuyu Şubemiz 1992 yılı bütçesini 45.500.000 lira gelir-giderin gerçekleştirileceği şeklinde tanzim olunmuştur.

ÇANKIRI MERKEZİ

1992-1993 faaliyet yıllarına ait Yönetim Kurulu,

| | | |
|-------------|---|--------------------------|
| Başkan | : | Birsen SALEPÇİ |
| 2. Başkan | : | Fatma ABALI |
| Sekreter | : | Fehime YURDUNKULU |
| Muhasip Üye | : | Suna TOSYALIOĞLU |
| Vezneci Üye | : | Suna YÜCEL |
| Üye | : | Güngör BAĞLAR |
| Üye | : | Sabahat GÖKÇEN |
| Üye | : | Türkay ATAMANALP |
| Üye | : | Hacer YANLAR |

dan oluşan Çankırı Merkezimizin 1990-1991 yıllarında Derneğimizin amacı doğrultusunda yaptığı çalışmalara ilişkin gelir-giderleri aşağıda sunulmuştur.

| GELİRLER | | 1990-1991 |
|---------------------------|---|------------------|
| Geçen yıldan devir | : | 4.130.645,- TL. |
| Üye Aidatı | : | 4.374.000,- TL. |
| Bağışlar | : | 3.179.000,- TL. |
| Sosyal Faaliyet Gelirleri | : | 30.373.000,- TL. |
| Muhtelif Gelirler | : | 6.900.207,- TL. |

| GİDERLER | | |
|------------------------|---|------------------|
| Yardımlar | : | 2.075.000- TL. |
| Öğrenci Yardımı | : | 4.100.000,- TL. |
| Sosyal Faaliyet Gideri | : | 18.261.190,- TL. |
| Diğer Giderler | : | 3.800.300,- TL. |
| Gelecek yıla devir | : | 20.720.362,- TL. |

Çankırı Merkezimiz 1992 yılı bütçesini 42.000.000 Lira gelir-giderin gerçekleşeceği esasına göre düzenlemiştir.

DENİZLİ MERKEZİ

1992-1993 faaliyet yıllarına ait Yönetim Kurulu,

| | | |
|-------------|---|--------------------|
| Başkan | : | Müjgan KARABAĞLI |
| 2. Başkan | : | Nursel ESENLIK |
| Sekreter | : | Ayla KİPER |
| Muhasip Üye | : | Neşe YAVUZÇEHRE |
| Vezneci Üye | : | Nevin DİNÇSOY |
| Üye | : | Kadriye TOKER |
| Üye | : | Nuray BASMACI |
| Üye | : | Nilgün TAVASLIOĞLU |
| Üye | : | Sezgin SARAÇOĞLU |

ndan oluşan Denizli Merkezimizin 1990-1991 yıllarında Derneğimiz amacı doğrultusunda yaptığı faaliyetlerine ilişkin gelir-giderleri aşağıda sunulmuştur.

| GELİRLER | | 1990-1991 |
|------------------------|---|------------------|
| 1990 yılından devir | : | 42.610.540,- TL. |
| Üye Aidatı | : | 1.305.000,- TL. |
| Teberrular | : | 13.008.000,- TL. |
| Sosyal Faaliyet Geliri | : | 14.475.215,- TL. |
| Diğer Gelirler | : | 19.492.356,- TL. |

| GİDERLER | | |
|------------------------|---|------------------|
| Nakdi Yardımlar | : | 17.573.037- TL. |
| Aynı Yardımlar | : | 4.323.400,- TL. |
| Sosyal Faaliyet Gideri | : | 5.561.500,- TL. |
| Büro Giderleri | : | 820.793,- TL. |
| Diğer Giderler | : | 1.617.073,- TL. |
| 1992 yılına devir | : | 60.698.351,- TL. |

Denizli Merkezimiz 1992 yılı bütçesini 125.000.000 Lira gelir-gider esasına göre tanzim etmiştir.

DIYARBAKIR MERKEZİ

1992-1993 faaliyet yıllarına ait Yönetim Kurulu,

| | |
|-------------|---------------------|
| Başkan | : Muazzez OKTAY |
| 2. Başkan | : Naciye AZİZOĞLU |
| Sekreter | : Sevin ERTEN |
| Muhasip Üye | : Haluk OKTAY |
| Vezneci Üye | : Nevin ALAPAY |
| Üye | : Nevin YAVUZ |
| Üye | : Nuran KESKİN |
| Üye | : Nurten YALÇINKAYA |
| Üye | : Hatice ÖNCAY |

den oluşan Diyarbakır Merkezimizin 1990-1991 yıllarında Derneğimiz amacı doğrultusunda yaptığı faaliyetlerine ilişkin gelir ve giderleri aşağıda sunulmuştur.

| GELİRLER | 1990 | 1991 |
|---------------------------|--------------|--------------|
| Geçen yıldan devir | 2.523.918,- | 5.605.757,- |
| Bağışlar | 210.000,- | 475.000,- |
| Sosyal Faaliyet Geliri | 25.550.000,- | 3.510.000,- |
| Muhtelif Gelirler | 2.680.125,- | 7.857.673,- |
| GİDERLER | 1990 | 1991 |
| Nakdi yardımlar | 475.000,- | 2.071.000,- |
| Sosyal Faaliyet Giderleri | 15.340.736,- | 1.255.000,- |
| Diğer Masraflar | 9.542.550,- | 1.327.700,- |
| Bir sonraki yıla devir | 5.605.757,- | 12.679.730,- |

Diyarbakır Merkezimiz 1992 yılı bütçesini 29.689.730 Lira gelir-gider olarak tanzim etmiş bulunmaktadır.

ELAZIĞ MERKEZİ

1992-1993 faaliyet yıllarına ait Yönetim Kurulu,

| | |
|-------------|---------------------|
| Başkan | : Fatma SAMANCIOĞLU |
| 2. Başkan | : Ruşen DENİZ |
| Sekreter | : Tülin ALP |
| Muhasip Üye | : Serap DENİZ |
| Vezneci Üye | : Ulviye YÜKSEK |
| Üye | : Gürsel GÜNGÖR |
| Üye | : Güler ERİŞ |
| Üye | : Nadire KERİMGİL |
| Üye | : Melek KALKAN |

dan oluşan Elazığ Merkezimizin 1990-1991 yıllarında, Derneğimizin amacı doğrultusunda yaptığı faaliyetlerine ilişkin gelir-giderleri aşağıda sunulmuştur.

GELİRLER

| | | |
|---------------------------|---|------------------|
| Bir önceki yıldan devir | : | 1.220.500,- TL. |
| Üye Aidatı | : | 3.459.000,- TL. |
| Sosyal Faaliyet Gelirleri | : | 38.725.000,- TL. |

GİDERLER

| | | |
|------------------------|---|------------------|
| Yardımlar | : | 2.500.000- TL. |
| Öğrenci Yardımları | : | 2.610.000- TL. |
| Sosyal Faaliyet Gideri | : | 19.851.100,- TL. |
| Diğer Giderler | : | 5.196.500,- TL. |
| Bir sonraki yıla devir | : | 13.800.000,- TL. |

Elazığ Merkezimiz 1992 yılı bütçesini 59.000.000 Lira gelir-gider şeklinde düzenlemiştir.

ERZURUM MERKEZİ

48 üyesi bulunan Erzurum Merkezimizin,

| | | |
|-------------|---|------------------------------|
| Başkan | : | Sermet ÇÖĞENDER |
| 2. Başkan | : | Ekrem KARADIŞOĞULLARI |
| Sekreter | : | Selma DURDAĞ |
| Vezneci Üye | : | Ayşe DUMAN |
| Muhasip Üye | : | Belkıs DÜNDAR |
| Üye | : | Neşe REFAHİYELİ |
| Üye | : | Mavigül YILDIZ |
| Üye | : | Tülin ALAFTAR |
| Üye | : | Latife ÇİL |

dan oluşan Yönetim Kurulunun Derneğimizin amacı doğrultusunda 1990-1991 yılı faaliyetlerine ait gelir ve gider kalemleri aşağıda sunulmuştur.

GELİRLER

| | | |
|--------------------------|---|------------------|
| Muhtelif Faaliyet Geliri | : | 15.441.023,- TL. |
|--------------------------|---|------------------|

GİDERLER

| | | | |
|-----------------------|---|-----------------|-----------------|
| Nakdi Öğrenci Yardımı | : | 565.000,- TL. | 700.000,- TL. |
| Aynı Yardım | : | 2.044.415,- TL. | 3.857.528,- TL. |
| Müteferrik Giderler | : | 857.275,- TL. | 1.764.800,- TL. |
| Onarım | : | 1.027.470,- TL. | 1.502.270,- TL. |

Erzurum Merkezimizin 9.118.694 Lira devrettiği 1992 yılı bütçesi 36.018.694 Lira olarak düzenlenmiştir.

EDİRNE MERKEZİ

1992-1993 faaliyet yıllarına ait Yönetim Kurulu,

| | |
|-------------|-----------------------|
| Başkan | : Ayterim AĞAOĞULLARI |
| 2. Başkan | : Taner YILMAZER |
| Sekreter | : Beyhan SÜMER |
| Muhasip Üye | : Şükran İLTER |
| Vezneci Üye | : Aysu AY |
| Üye | : Emel PLATİN |
| Üye | : Emel SEZER |
| Üye | : Merih ŞENVELİ |
| Üye | : Güler UYGUN |

dan oluşan Edirne Merkezimizin 1990-1991 yıllarında Derneğimizin amacı doğrultusunda yapmış olduğu çalışmalarına ilişkin gelir-gider tablosu aşağıda sunulmuştur.

| GELİRLER | 1990 | 1991 |
|---------------------------|--------------|--------------|
| Bir önceki yıldan devir | 8.551.126,- | 13.349.231,- |
| Üye Aidatı | 1.233.000,- | 3.585.490,- |
| Bağışlar | | 600.000,- |
| Sosyal Faaliyet Gelirleri | 19.689.000,- | 16.548.000,- |
| Diğer Gelirler | 2.845.269,- | 7.937.533,- |
| GİDERLER | | |
| Nakdi Yardımlar | 350.000,- | 1.532.500,- |
| Aynı Yardımlar | 1.135.000,- | 1.949.200,- |
| Öğrenci Bursu | 4.870.000,- | 9.185.800,- |
| Sosyal Faaliyet Giderleri | 12.541.000,- | 3.807.256,- |
| Diğer Giderler | 1.115.252,- | 1.713.960,- |
| Bir sonraki yıla devir | 13.349.231,- | 23.781.782,- |

207 üyesi bulunan Edirne Merkezimiz 1992 yılı bütçesini 60.000.000,- TL. gelir-gider şeklinde düzenlemiştir.

ESKİŞEHİR MERKEZİ

82 üyesi bulunan Merkezimizin 1992-1993 faaliyet yıllarına ait Yönetim Kurulu,

| | |
|-------------|-------------------|
| Başkan | : Serpil ÇİMOĞLU |
| 2. Başkan | : Aynur ÖZAYDEMİR |
| Sekreter | : Sanem TUNCEL |
| Muhasip Üye | : Bilge ÜLKEN |
| Vezneci Üye | : İnci DİNÇKÖK |
| Üye | : Şenel DEMİNER |
| Üye | : Yasemin ALTIN |
| Üye | : Gonca TAŞEKELİ |
| Üye | : Serpil UÇA |

dan oluşan Eskişehir Merkezimizin 1990-1991 yıllarında Derneğimiz amacı doğrultusunda yaptığı faaliyetlerine ilişkin gelir-giderleri aşağıda sunulmuştur.

GELİRLER

| | | |
|--------------------------------|---|------------------|
| Önceki yıldan devir | : | 31.496.322,- TL. |
| Üye Aidatı | : | 1.450.000,- TL. |
| Bağış | : | 11.701.776,- TL. |
| Faiz ve Sosyal Faal. Gelirleri | : | 27.627.000,- TL. |
| Diğer Gelirler | : | 81.908.496,- TL. |

GİDERLER

| | | |
|--------------------------|---|------------------|
| Sürekli Yardımlar | : | 17.525.000,- TL. |
| Öğrenci Yardımları | : | 14.460.000,- TL. |
| Acil Yardımlar | : | 2.221.200,- TL. |
| Aynı Yardımlar | : | 10.372.528,- TL. |
| İdari Giderler | : | 8.659.195,- TL. |
| Sosyal Faaliyet Giderler | : | 11.000.000,- TL. |
| Diğer Giderler | : | 35.384.952,- TL. |
| 1992 yılına devir | : | 44.743.069,- TL. |

Eskişehir Merkezimizin 1992 yılı gelir-gider bütçesini 209.633.069 Lira olarak düzenlemiştir.

GAZİANTEP MERKEZİ

1992-1993 faaliyet yıllarına ait Yönetim Kurulu,

| | | |
|-----------|---|--------------------------|
| Başkan | : | Hatice GÜLLÜ |
| 2. Başkan | : | Türkan ÖZÜZÜMCÜ |
| Sekreter | : | E. Güler ÖZBOYA |
| Muhasip | : | Türkan SÖNMEZ |
| Üye | : | Hatice İŞLER |
| Üye | : | Emel ÖZMEZARCI |
| Üye | : | Fethiye NAHIPOĞLU |
| Üye | : | Emire TAŞAR |
| Üye | : | Figen SEVİNÇ |

dan oluşan Gaziantep Merkezimizin 202 üyesi olup, 1990-1991 yıllarında Derneğimiz amacı doğrultusunda yaptığı faaliyetine ilişkin gelir-giderleri aşağıda sunulmuştur.

GELİRLER

| | |
|---------------------------|--------------------|
| Bir önceki yıldan devir | : 19.612.006,- TL. |
| Üye Aidatı | : 400.000,- TL. |
| Nakdi Bağışlar | : 10.000.000,- TL. |
| Sosyal Faaliyet Gelirleri | : 2.040.000,- TL. |
| Diğer Gelirler | : 13.032.425,- TL. |

GİDERLER

| | |
|---------------------------|--------------------|
| Daimi Halk Yardımı | : 200.000,- TL. |
| Öğrenci Yardımı | : 4.200.000,- TL. |
| Aynı Yardım | : 13.705.312,- TL. |
| Sosyal Faaliyet Giderleri | : 1.307.281,- TL. |
| Diğer Giderler | : 2.639.312,- TL. |
| Bir sonraki yıla devir | : 23.032.431,- TL. |

Gaziantep Merkezimiz 1992 yılı bütçesini 68.032.526,- TL. gelir-gider şeklinde düzenlemiştir.

GİRESUN MERKEZİ

295 üyesi bulunan Giresun Merkezimizin,

| | |
|-------------|---------------------|
| Başkan | : Ayten EKMEKÇİ |
| 2. Başkan | : Zafer LARÇIN |
| Sekreter | : Melike TUNCER |
| Muhasip Üye | : Canan DERViŞOĞLU |
| Vezneci Üye | : Arzu BOZDAĞ |
| Üye | : Şeyman KARADENİZ |
| Üye | : Zeliha YAVUZ |
| Üye | : Zehra BEYAZITOĞLU |
| Üye | : Ayten SARI |

dan oluşan Yönetim Kurulunun, Derneğimizin amacı doğrultusunda 1990-1991 yıllarındaki faaliyetlerine ait gelir-gider kalemleri aşağıda sunulmuştur.

GELİRLER

| | |
|---------------------------|--------------------|
| Bir önceki yıl devri | : 23.238.349,- TL. |
| Üye Aidatı | : 8.682.500,- TL. |
| Bağışlar | : 13.207.554,- TL. |
| Sosyal Faaliyet Gelirleri | : 90.667.500,- TL. |
| R.Yardımları | : 3.000.000,- TL. |
| Diğer Gelirler | : 7.082.787,- TL. |

GİDERLER

| | |
|---------------------------|--------------------|
| Nakdi Yardımlar | : 31.521.872,- TL. |
| Aynı Yardımlar | : 11.261.474,- TL. |
| Sosyal Faaliyet Giderleri | : 60.124.353,- TL. |
| Büro Giderleri | : 2.467.636,- TL. |
| Diğer Giderler | : 4.845.988,- TL. |
| Sigorta-Vergi | : 3.618.004,- TL. |

Giresun Merkezimizin 1991 yılından 32.039.363 Lira devir ettiği 1992 yılı bütçesi 155.000.000 Liradır.

İSTANBUL MERKEZİ

17 Şubesi bulunan ve 1992-1993 Yönetim Kurulu,

| | | |
|-------------|---|--------------------------|
| Başkan | : | Türkan ECZACIBAŞI |
| 2. Başkan | : | Fahrünüsa TANAÇAN |
| Sekreter | : | Nilüfer ERKÖSE |
| Muhasip Üye | : | Deniz GÜRFIRAT |
| Vezneci Üye | : | Hatice ALP |
| Müfettiş | : | Aysan TUNCER |
| Üye | : | Rekine TÜRKAY |
| Üye | : | Çiğdem ERGELEN |
| Üye | : | Ayça ÖRS |

den oluşan İstanbul Merkezimizin 1990-1991 yıllarında tüzüğümüz doğrultusunda yapmış oldukları çalışmalara ait gelir-gider tablosu aşağıda sunulmaktadır.

31.12.1990 TARİHLİ GELİR-GİDER TABLOSU :

GİDERLER

| | | |
|---------------------------------|---------------|-------------------------|
| İdari Masraflar | | 16.321.117,— |
| Isıtma | 1.063.600,— | |
| Elektrik-Su | 492.696,— | |
| P.T.T. | 1.191.442,— | |
| Amortisman | 2.726.681,— | |
| Kırtasiye-Matbua | 238.000,— | |
| Müteferrik | 10.608.698,— | |
| Yardımlar | | 203.429.958,— |
| Daimi Yardımlar | 7.095.000,— | |
| Öğrenci Yardımlar | 35.360.000,— | |
| Acil Yardımlar | 146.162.750,— | |
| Gıda Yardımları | 12.422.208,— | |
| Giyim ve Aynı Yardımlar | 2.390.000,— | |
| Kermes Giderleri | | 7.123.574,— |
| Yemek Gezi Konser Giderleri | | 61.150.000,— |
| Bina Tamir ve Bakım Giderleri | | 235.000,— |
| Daimi Kermes Giderleri | | 16.731.714,— |
| YEKÜN | | 304.991.393,— |
| 1991 YILINA DEVİR GELİR FAZLASI | | 790.745.428,27 |
| GENEL TOPLAM | | 1.095.736.791,27 |

GELİRLER

| | | |
|----------------------------------|---------------|------------------------|
| Üye Aidatı | | 325.000,— |
| Bağışlar | | 422.384.808,— |
| Nakdi Bağışlar | 417.270.808,— | |
| Ayni Bağışlar | 5.114.000,— | |
| Kermes Geliri | | 11.991.000,— |
| Yemek-Gezi-Konser Gelirleri | | 110.700.000,— |
| Muhtelif Gelirler | | 104.461.480,— |
| Daimi Kermes Gelir Yekünü | | 16.731.714,— |
| YEKÜN | | 666.594.002,— |
| GEÇEN YILDAN DEVİR GELİR FAZLASI | | 429.142.789,— |
| GENEL TOPLAM | | 1.095.736.791,— |

31.12.1991 TARİHLİ GELİR-GİDER TABLOSU :**GİDERLER**

| | | |
|---------------------------------|---------------|------------------------|
| İdari Masraflar | | 14.633.946,— |
| Isıtma | 991.246,— | |
| Elektrik-Su | 889.119,— | |
| P.T.T. | 1.452.264,— | |
| Amortisman | 3.106.671,— | |
| Kırtasiye-Matbua | 578.000,— | |
| Müteferrik | 7.615.846,— | |
| Yardımlar | | 941.642.825,— |
| Daimi Yardımlar | 9.100.000,— | |
| Öğrenci Yardımları | 42.350.000,— | |
| Acil Yardımlar | 15.000.000,— | |
| Gıda Yardımları | 22.103.122,— | |
| Giyim ve Ayni Yardımlar | 6.068.000,— | |
| Okul Yaptırma Yrd. | 847.021.703,— | |
| Kermes Giderleri | | 4.499.789,— |
| Daimi Kermes-Sergi Gideri | | 38.913.820,— |
| Yemek Gezi Konser Giderleri | | 100.253.605,— |
| Bina Tamir ve Bakım Giderleri | | 1.251.000,— |
| YEKÜN | | 1.101.194.985,— |
| 1992 YILINA DEVİR GELİR FAZLASI | | 67.673.230,— |
| GENEL TOPLAM | | 1.168.868.215,— |

GELİRLER

| | | |
|----------------------------------|--------------|------------------------|
| Üye Aidatı | | 422.000,— |
| Bağışlar | | 102.939.200,— |
| Nakdi Bağışlar | 90.539.500,— | |
| Ayni Bağışlar | 12.399.700,— | |
| Kermes Geliri | | 8.555.000,— |
| Yemek-Gezi-Konser Gelirleri | | 223.675.000,— |
| Muhtelif Gelirler | | 3.617.767,— |
| Daimi Kermes -Sergi Gelirleri | | 38.913.820,— |
| YEKÜN | | 378.122.787,— |
| GEÇEN YILDAN DEVİR GELİR FAZLASI | | 790.745.428,— |
| GENEL TOPLAM | | 1.168.868.215,— |

Muhsin Ertuğrul Çıraklık Okulu gibi mükemmel bir tesisi 17 ayda tamamlayarak Milli Eğitim Bakanlığına ve gençlerimize hediye eden Merkezimizin 1992 yılı bütçesi 702.000.000,- TL. gelir-gider esasına göre düzenlenmiştir.

ADALAR ŞUBESİ

40 Üyesi bulunan ve 1992-1993 dönemi Yönetim Kurulu,

| | | |
|-------------|---|-------------------------|
| Başkan | : | Arzu GÜMÜŞKAYNAK |
| 2. Başkan | : | Seçkin AKOĞLU |
| Sekreter | : | Işıl ÖZ |
| Muhasip Üye | : | Behiye KAPLAN |
| Vezneci Üye | : | Mukaddes HANCI |
| Üye | : | Lusi MELKONYAN |
| Üye | : | Refref ÇALIŞ |

dan oluşan Şubemizin 1990-1991 yıllarında tüzüğümüz doğrultusunda yapmış oldukları faaliyetlerle ilgili gelir-gider tablosu aşağıda sunulmaktadır.

GELİRLER

| | | |
|--------------------|---|-----------------|
| Üye Aidatı | : | 260.000,- TL. |
| Bağışlar | : | 1.205.000,- TL. |
| Yemek-Gezi Geliri | : | 2.165.000,- TL. |
| Kermes Geliri | : | 280.000,- TL. |
| Geçen yıldan devir | : | 81.133,- TL. |

GİDERLER

| | | |
|------------------------|---|-----------------|
| İdari Masraflar | : | 995.000,- TL. |
| Yardımlar | : | 1.500.000,- TL. |
| Kermes Gideri | : | 100.000,- TL. |
| Yemek-Gezi-Konser | : | 1.190.000,- TL. |
| Bir sonraki yıla devir | : | 206.133,- TL. |

1992-1993 bütçesi 22.000.000,- Lira olarak gelir-gider esasına göre düzenlenmiştir.

BAKIRKÖY ŞUBESİ

164 Üyesi bulunan ve 1992-1993 dönemi Yönetim Kurulu,

| | | |
|-------------|---|------------------|
| Başkan | : | Hatice AKBAŞ |
| 2. Başkan | : | Necla YÜZGEN |
| Sekreter | : | Gönül ACAR |
| Muhasip Üye | : | Reyhan ERATA |
| Vezneci Üye | : | Gönül ÖZOK |
| Üye | : | Nurten AKOSMAN |
| Üye | : | Neriman KOÇYİĞİT |

den oluşan Şubemizin 1990-1991 yıllarında tüzüğümüz doğrultusunda yapmış oldukları faaliyetlere ilişkin gelir-gider tablosu aşağıda sunulmaktadır.

GELİRLER

| | | |
|---------------------|---|-------------------|
| Önceki yıldan devir | : | 52.951.502,- TL. |
| Üye Aidatı | : | 5.355.000,- TL. |
| Bağışlar | : | 146.435.140,- TL. |
| Kermes Geliri | : | 18.692.000,- TL. |
| Muhtelif Gelirler | : | 30.221.145,- TL. |

GİDERLER

| | | |
|----------------------|---|-------------------|
| İdari Masraflar | : | 16.243.957,- TL. |
| Yardımlar | : | 146.700.740,- TL. |
| Kermes Gideri | : | 4.500.170,- TL. |
| Genel Merkez Hissesi | : | 500.000,- TL. |
| 1992'ye devir | : | 85.709.920,- TL. |

Şubemiz 1992 bütçesini 233.000.000 TL. gelir-gider hesabına göre düzenlemiştir.

BEŞİKTAŞ ŞUBESİ

50 Üyesi bulunan ve 1992-1993 dönemi Yönetim Kurulu,

| | | |
|-------------|---|-------------------|
| Başkan | : | Emel KANDEMİROĞLU |
| 2. Başkan | : | Nezahat GÖKBEL |
| Sekreter | : | Yeşim GÜNKUT |
| Muhasip Üye | : | Sema TOPSAKALOĞLU |
| Vezneci Üye | : | Zeliha KÖMÜRCÜ |
| Üye | : | Demet BERKER |
| Üye | : | Melek BÖREKÇİ |

den oluşan Şubemizin 1990-1991 yıllarında tüzüğümüz doğrultusunda yapmış oldukları faaliyete ilişkin gelir-gider tablosu aşağıda sunulmaktadır.

| | | <u>1990</u> | | |
|-------------------|--|--------------|-------------------------|--------------|
| GİDERLER | | 16.009.541,- | GELİRLER | 19.165.312,- |
| 1991 yılına devir | | 11.315.180,- | Bir önceki yıldan devir | 8.159.868,- |

| | | <u>1991</u> | |
|---------------------|---|--------------|-----|
| GELİRLER | | | |
| Önceki yıldan devir | : | 11.315.180,- | TL. |
| Üye Aidatı | : | 160.000,- | TL. |
| Bağışlar | : | 15.850.000,- | TL. |
| Kermes Geliri | : | 2.570.000,- | TL. |
| Yemek-Gezi-Konser | : | 3.480.000,- | TL. |
| Muhtelif Gelirler | : | 3.976.808,- | TL. |

| | | | |
|----------------------|---|--------------|-----|
| GİDERLER | | | |
| İdari Masraflar | : | 641.404,- | TL. |
| Yardımlar | : | 23.677.000,- | TL. |
| Kermes Gideri | : | 325.000,- | TL. |
| Yemek-Gezi Gideri | : | 500.000,- | TL. |
| Genel Merkez Hissesi | : | 63.115,- | TL. |
| 1992 yılına devir | : | 12.145.928,- | TL. |

Şubemiz 1992 bütçesini 48.500.000 TL. gelir-gider esasına göre düzenlemiştir.

BEYKOZ ŞUBESİ

74 Üyesi bulunan ve 1992-1993 dönemi Yönetim Kurulu,

| | | |
|-------------|---|-------------------------|
| Başkan | : | Av.Berrin SUNTER |
| 2. Başkan | : | Hüsniye İLTER |
| Sekreter | : | Aysen AYKUT |
| Muhasip Üye | : | Mualla ERTEM |
| Vezneci Üye | : | İnci AKIN |
| Üye | : | Ayten ÖZKAN |
| Üye | : | Necla KEYMEN |

den oluşan Şubemizin 1990-1991 yıllarında tüzüğümüz doğrultusunda yapmış oldukları faaliyetlerle ilgili gelir-gider tablosu aşağıda sunulmaktadır.

1990 YILI

| | | | |
|------------------|---|--------------|-----|
| GELİRLER TOPLAMI | : | 38.025.455,- | TL. |
| GİDERLER TOPLAMI | : | 17.039.174,- | TL. |
| 1991'e Devir | : | 20.986.511,- | TL. |

| GELİRLER | | 1991 |
|--------------------------|---|------------------|
| Geçen yıldan devir | : | 20.986.510,- TL. |
| Üye Aidatı | : | 540.000,- TL. |
| Bağışlar | : | 14.996.000,- TL. |
| Kermes Geliri | : | 2.800.000,- TL. |
| Yemek-Gezi-Konser | : | 900.000,- TL. |
| Muhtelif Gelirler (Faiz) | : | 10.629.731,- TL. |
| Sünnet Geliri | : | 8.200.890,- TL. |

| GİDERLER | | |
|----------------------|---|------------------|
| İdari Masraflar | : | 2.564.400,- TL. |
| Yardımlar | : | 15.787.350,- TL. |
| Okul Yaptırma Gideri | : | 1.000.000,- TL. |
| Kermes Gideri | : | 1.034.450,- TL. |
| Sünnet Gideri | : | 5.818.800,- TL. |
| Yemek-Gezi Gideri | : | 500.000,- TL. |
| 1992 yılına devir | : | 33.348.131,- TL. |

Şubemiz 1992 bütçesini 74.000.000 TL. gelir-gider esasına göre düzenlemiştir.

BEYOĞLU ŞUBESİ

1992-1993 faaliyet yılına ait Yönetim Kurulu,

| | | |
|-------------|---|---------------------------|
| Başkan | : | Nevzat TARIM |
| 2. Başkan | : | Türkan KURÇ |
| Sekreter | : | Saadet SUYOLCUOĞLU |
| Muhasip Üye | : | Şebnem OTUZBİROĞLU |
| Vezneci Üye | : | F.Tülay ADAYILMAZ |
| Üye | : | Hülya ÇAKIRCI |
| Üye | : | Hande BİLİMSEL |

den oluşan 300 üyesi bulunan Şubemizin 1990-1991 yıllarında tüzüğümüz doğrultusunda yaptığı çalışmalarını gösteren gelir-gider tablosu aşağıda sunulmaktadır.

GELİRLER

| | <u>1991</u> |
|--------------------|---------------------|
| Geçen yıldan devir | : 85.816.158,- TL. |
| Üye Aidatı | : 4.282.000,- TL. |
| Bağışlar | : 164.960.700,- TL. |
| Kermes Geliri | : 5.915.000,- TL. |
| Yemek-Gezi-Konser | : 147.337.720,- TL. |
| Muhtelif Gelirler | : 19.027.223,- TL. |
| Gayrimenkul Satışı | : 60.000.000,- TL. |

GİDERLER

| | |
|----------------------|---------------------|
| İdari Masraflar | : 13.155.111,- TL. |
| Demirbaşlar | : 3.317.000,- TL. |
| Yardımlar | : 201.612.500,- TL. |
| Kermes Gideri | : 925.000,- TL. |
| Gayrimenkul Alımı | : 125.000.000,- TL. |
| Yemek-Gezi Konser | : 100.001.000,- TL. |
| Bina Onarım Gideri | : 13.367.460,- TL. |
| Genel Merkez Hissesi | : 600.000,- TL. |
| 1992 yılına devir | : 29.360.730,- TL. |

Şubemiz 1992 bütçesini 460.000.000 TL. gelir-gider esasına göre düzenlemiştir.

EMİNÖNÜ ŞUBESİ

108 üyesi bulunan,1992-1993 dönemi Yönetim Kurulu,

| | |
|-------------|--------------------------|
| Başkan | : Hatice ÖKMEN |
| 2. Başkan | : Aliye ÇATAY |
| Sekreter | : Sezin ÖZTAŞ |
| Muhasip Üye | : Sabiha BAHÇIVAN |
| Vezneci Üye | : Serpil YALÇINÖZ |
| Üye | : Necla ŞANLIK |
| Üye | : Güler BAYAM |

dan oluşan Şubemizin 1990-1991 döneminde tüzüğümüz doğrultusunda yapmış oldukları faaliyeti gösteren gelir-gider tablosu aşağıda sunulmaktadır.

GELİRLER**1991**

| | |
|--------------------------|--------------------|
| Bir önceki yıldan devir | : 24.871.107,- TL. |
| Üye Aidatı | : 1.055.000,- TL. |
| Bağışlar | : 33.429.810,- TL. |
| Kermes Geliri | : 6.406.000,- TL. |
| Yemek-Gezi-Konser Geliri | : 10.605.000,- TL. |
| Muhtelif Gelirler | : 18.406.794,- TL. |

GİDERLER

| | |
|----------------------|--------------------|
| İdari Masraflar | : 2.983.274,- TL. |
| Yardımlar | : 41.434.810,- TL. |
| Kermes Gideri | : 436.000,- TL. |
| Yemek-Gezi Konser | : 8.320.000,- TL. |
| Genel Merkez Hissesi | : 143.670,- TL. |
| 1992 yılına devir | : 41.455.957,- TL. |

1992 bütçesini 125.000.000 TL. gelir-gider esasına göre düzenlemiştir.

EYÜP ŞUBESİ

106 üyesi olan,1992 dönemi Yönetim Kurulu,

| | |
|-------------|----------------------|
| Başkan | : Yurdanur ÖZEL |
| 2. Başkan | : Şulan KAZDAL |
| Sekreter | : Artemiz ÇİL |
| Muhasip Üye | : Safiye GÜR |
| Üye | : Nuray KARAKULLUKÇU |
| Üye | : Gürdal EMİROĞLU |
| Üye | : Servet GÜVEN |

dan oluşan Şubemizin 1990-1991 döneminde tüzüğümüz doğrultusunda yapmış oldukları faaliyetleri gösteren gelir-gider tablosu aşağıda sunulmaktadır.

GELİRLER**1991**

| | |
|--------------------------|--------------------|
| 1990'dan devir | : 37.292.612,- TL. |
| Üye Aidatı | : 1.885.000,- TL. |
| Bağışlar | : 73.221.000,- TL. |
| Kermes Geliri | : 23.674.250,- TL. |
| Yemek-Gezi-Konser Geliri | : 27.600.000,- TL. |
| Muhtelif Gelirler | : 23.000,- TL. |
| Banka Faizi | : 18.171.878,- TL. |

GİDERLER

| | |
|----------------------|--------------------|
| İdari Masraflar | : 5.265.814,- TL. |
| Yardımlar | : 77.278.091,- TL. |
| Kermes Gideri | : 8.475.393,- TL. |
| Okul Bağışı | : 1.000.000,- TL. |
| Yemek-Gezi Konser | : 18.441.999,- TL. |
| Genel Merkez Hissesi | : 494.110,- TL. |
| 1992 yılına devir | : 70.682.333,- TL. |

Şubemiz 1992 bütçesini 294.100.000 TL. gelir-gider esasına göre düzenlemiştir.

FATİH ŞUBESİ

80 üyesi olan,1992-1993 dönemi Yönetim Kurulu,

| | | |
|-------------|---|--------------------------|
| Başkan | : | Nilüfer ÖNEL |
| 2. Başkan | : | Handan KORKUT |
| Sekreter | : | Nazire AYERİ |
| Muhasip Üye | : | Nursel İLBI |
| Vezneci Üye | : | Rukiye ANARAT |
| Üye | : | Sevil YÜCE |
| Üye | : | Mihrican PÜRATESH |

den oluşan Şubemizin 1990-1991 döneminde tüzüğümüz doğrultusunda yapmış oldukları faaliyetlere ilişkin gelir-gider tablosu aşağıda sunulmaktadır.

GELİRLER

1991

| | | |
|--------------------------|---|------------------|
| Geçen yıldan devir | : | 17.294.321,- TL. |
| Üye Aidatı | : | 390.000,- TL. |
| Bağışlar | : | 39.476.728,- TL. |
| Kermes Geliri | : | 3.395.000,- TL. |
| Yemek-Gezi-Konser Geliri | : | 10.974.600,- TL. |
| Muhtelif Gelirler | : | 5.667.902,- TL. |

GİDERLER

| | | |
|--------------------------|---|------------------|
| İdari Masraflar | : | 3.149.988,- TL. |
| Yardımlar | : | 39.654.035,- TL. |
| Kermes Gideri | : | 365.000,- TL. |
| Yemek-Gezi-Konser Gideri | : | 6.977.600,- TL. |
| 1992 yılına devir | : | 26.926.928,- TL. |

Şubemiz 1992 yılı bütçesini 100.000.000 TL. gelir-gider esasına göre düzenlemiştir.

KADIKÖY ŞUBESİ

299 üyesi olan,1992-1993 dönemi Yönetim Kurulu,

| | | |
|-------------|---|--------------------------|
| Başkan | : | Nurhayat ÖZOL |
| 2. Başkan | : | Gülşen SEZEN |
| Sekreter | : | Özen ŞENAY |
| Muhasip Üye | : | Nükhet TOPRAKOĞLU |
| Vezneci Üye | : | Handan ÖNER |
| Üye | : | Nihal YAMAN |
| Üye | : | Meral ERDOĞAN |

dan oluşan Şubemizin 1990-1991 döneminde tüzüğümüz doğrultusunda yapmış oldukları faaliyetlere ilişkin tablo aşağıda sunulmaktadır.

GELİRLER

| | <u>1991</u> |
|--------------------------|---------------------|
| Geçen yıldan devir | : 47.594.212,- TL. |
| Üye Aidatı | : 5.755.000,- TL. |
| Bağışlar | : 116.522.838,- TL. |
| Kermes Geliri | : 18.181.500,- TL. |
| Yemek-Gezi-Konser Geliri | : 59.374.000,- TL. |
| Muhtelif Gelirler | : 22.481.168,- TL. |

GİDERLER

| | |
|--------------------------|---------------------|
| İdari Masraflar | : 11.008.668,- TL. |
| Demirbaşlar | : 2.460.000,- TL. |
| Yardımlar | : 151.278.628,- TL. |
| Kermes Gideri | : 7.292.157,- TL. |
| Yemek-Gezi-Konser Gideri | : 43.692.375,- TL. |
| Bina Tamiri | : 991.158,- TL. |
| Genel Merkez Hissesi | : 460.000,- TL. |
| 1992 yılına devir | : 52.725.732,- TL. |

Şubemiz 1992 bütçesini 300.000.000 TL. olarak gelir-gider esasına göre düzenlemiştir.

KARTAL ŞUBESİ

1992-1993 faaliyet yılına ait Yönetim Kurulu,

| | |
|-------------|----------------------------|
| Başkan | : Yüksel EKİM |
| 2. Başkan | : Latife ERSOLMAZ |
| Sekreter | : Engin TOPLAY |
| Muhasip Üye | : Göksel ERSOLMAZ |
| Vezneci Üye | : Fügen ŞAHİN |
| Üye | : Nuran NASUHI OĞLU |
| Üye | : Necla GÖKALP |

den oluşan, 176 üyesi bulunan Şubemizin 1990-1991 yıllarında tüzüğümüz doğrultusunda yapmış oldukları çalışmalarını gösteren tablo aşağıda sunulmaktadır.

| GİDERLER | 1990 | 1991 |
|---|----------------------|----------------------|
| İdari Masraflar | 5.630.985,— | 12.282.436,— |
| Demirbaşlar | 1.500.000,— | 745.000,— |
| Yardımlar | 50.444.425,— | 80.955.486,— |
| Öğrenci Yardımları | 77.206.619,— | 151.615.000,— |
| Kermes Giderleri | 6.891.240,— | 14.668.617,— |
| İst. Merkezinin Yaptırdığı Çıraklık Okuluna Yardım | 2.000.000,— | |
| Yemek Gezi Konser Giderleri | 20.072.500,— | 43.532.000,— |
| TOPLAM | 163.745.768,— | 303.798.539,— |
| 1992 Yılına Devir Gelir Eks. | 7.030.982,— | 10.648.564,— |
| GENEL TOPLAM | 170.776.750,— | 314.447.103,— |
| GELİRLER | | |
| Üye Aidatı | 2.788.000,— | 7.192.000,— |
| Bağışlar (nakdi-ayni) | 88.569.618,— | 192.262.600,— |
| Kermes Geliri | 15.064.000,— | 25.625.600,— |
| Yemek-Gezi-Konser | 33.122.500,— | 67.345.000,— |
| Muhtelif Gelirler | 18.923.774,— | 14.991.521,— |
| TOPLAM | 158.478.892,— | 307.416.121,— |
| Geçen Yıldan Devir Gelir Faz. | 12.297.858,— | 7.030.982,— |
| UMUMİ YEKÜN | 170.776.750,— | 314.447.103,— |

Şubemizin 1992-1993 yılı bütçesi 325.000.000,- TL. gelir-gider esasına göre düzenlenmiştir.

PENDİK ŞUBESİ

30 üyesi ile yeni kurulan 1992-1993 dönemi Yönetim Kurulu,

| | |
|-------------|--------------------|
| Başkan | : Güler DENİZ |
| 2. Başkan | : Sevim UZMAN |
| Sekreter | : Yaşar ÖZBAĞRIÇIK |
| Muhasip Üye | : Şeyma KOYUNCU |
| Vezneci Üye | : Ayla BARUT |
| Üye | : Asuman KOÇDAĞ |
| Üye | : Meziyet TORTUMLU |

dan oluşan Şubemizin 26.2.1991-29.3.1992 tarihleri arasında tüzüğümüz doğrultusunda yaptıkları faaliyete ilişkin gelir-gider tablosu aşağıda sunulmaktadır.

GELİRLER

| | | |
|--------------|---|------------------|
| Üye Aidatı | : | 3.430.000,- TL. |
| Bağışlar | : | 15.536.400,- TL. |
| Yemek Geliri | : | 3.290.000,- TL. |

GİDERLER

| | | |
|--------------------------|---|------------------|
| İdari Masraflar | : | 1.221.466,- TL. |
| Yardımlar | : | 8.089.334,- TL. |
| Yemek Gideri | : | 2.400.000,- TL. |
| 1992-1993 dönemine devir | : | 10.545.600,- TL. |

Şubemiz 1992 dönemi tahmini bütçesini 150.000.000,- TL. gelir-gider esasına göre tanzim etmiştir.

SARIYER ŞUBESİ

1992-1993 dönemi Yönetim Kurulu,

| | | |
|-------------|---|-------------------|
| Başkan | : | Nuran ALSON |
| 2. Başkan | : | Meliha ÖZİŞ |
| Sekreter | : | Rukiye CANTIMUR |
| Muhasip Üye | : | Makbule TUNCEL |
| Vezneci Üye | : | Nefise HÜROĞLU |
| Üye | : | Gülten EMİNİSMAIL |
| Üye | : | İffet DİRLEN |

den oluşan Şubemizin 1990-1991 döneminde tüzüğümüz doğrultusunda yapmış oldukları faaliyetlere ilişkin gelir-gider tablosu aşağıda sunulmaktadır.

GELİRLER

1991

| | | |
|--------------------------|---|------------------|
| Bir önceki yıldan devir | : | 16.530.073,- TL. |
| Üye Aidatı | : | 1.350.000,- TL. |
| Bağışlar | : | 53.643.533,- TL. |
| Kermes Geliri | : | 12.435.000,- TL. |
| Yemek-Gezi-Konser Geliri | : | 36.067.000,- TL. |
| Kurs-Atölye Geliri | : | 14.037.500,- TL. |
| Muhtelif Gelirler | : | 2.481.516,- TL. |

GİDERLER

| | | |
|--------------------------|---|------------------|
| İdari Masraflar | : | 2.248.238,- TL. |
| Demirbaşlar | : | 1.750.000,- TL. |
| Yardımlar | : | 70.211.186,- TL. |
| Okul Yardımı | : | 1.000.000,- TL. |
| Kermes Gideri | : | 325.000,- TL. |
| Kurs-Atölye Gideri | : | 6.501.971,- TL. |
| Yemek-Gezi-Konser Gideri | : | 26.315.013,- TL. |
| 1992'ye yılına devir | : | 29.118.214,- TL. |

Şubemizin 1992 bütçesi 662.000.000,- TL. olarak gelir-gider esasına göre düzenlenmiştir.

SİLVİRİ ŞUBESİ

40 üyesi bulunan, 1992-1993 dönemi Yönetim Kurulu,

| | |
|-------------|---------------------|
| Başkan | : Tevhide GÜNDOĞAN |
| 2. Başkan | : Serap ÇETİN |
| Sekreter | : Serpil ALTINKESER |
| Muhasip Üye | : Süreyya SİLVİRLİ |
| Vezneci Üye | : Nuran ARSLAN |
| Üye | : Figen ÖZVARNALI |
| Üye | : Halide TOPAÇ |

dan oluşan Şubemizin 1990-1991 döneminde tüzüğümüz doğrultusunda yapmış oldukları faaliyetlere ilişkin gelir-gider tablosu aşağıda sunulmaktadır.

| GELİRLER | 1991 |
|--------------------------|-------------------|
| Geçen yıldan devir | : 4.001.408,- TL. |
| Üye Aidatı | : 255.000,- TL. |
| Bağışlar | : 560.000,- TL. |
| Kermes Geliri | : 2.797.000,- TL. |
| Yemek-Gezi-Konser | : 7.925.000,- TL. |
| GİDERLER | |
| İdari Masraflar | : 1.295.000,- TL. |
| Demirbaşlar | : 685.000,- TL. |
| Yardımlar | : 5.064.500,- TL. |
| Kermes Gideri | : 2.368.430,- TL. |
| Yemek-Gezi-Konser Gideri | : 3.935.296,- TL. |
| 1992'ye yılına devir | : 2.684.982,- TL. |

Şubemizin 1992 bütçesi 14.716.782,- TL. olarak gelir-gider esasına göre düzenlenmiştir.

ŞİLE ŞUBESİ

110 üyesi bulunan, 1992-1993 dönemi Yönetim Kurulu,

| | |
|-------------|-------------------|
| Başkan | : Ayten ÜNSAL |
| 2. Başkan | : Zeynep ALPUL |
| Sekreter | : Pembe PİŞİRGİN |
| Muhasip Üye | : Meliha ÖZTAŞ |
| Vezneci Üye | : Müşerref SÖNMEM |
| Üye | : Tanay ÇAKAR |
| Üye | : Nurhan KARAN |

dan oluşan Şubemizin 1990-1991 döneminde tüzüğümüz doğrultusunda yapmış olduğu faaliyetlere ilişkin Gelir-Gider tablosu aşağıda sunulmaktadır.

| | | | |
|-------------------------|---------------------|-------------------------|---------------------|
| 1990 Yılı Geliri | 17.161.326,- | 1990 Yılı Gideri | 12.367.179,- |
| Bankalarda | 12.328.927,- | Mal mevcudu | |
| Tahmini Bütçe | 28.973.927,- | Demirbaş Muadi | 3.321.000,- |
| 1991 YILI GELİRİ | | 1991 YILI GİDERİ | |
| Üye Aidatı | 335.000,- | İdari Masraflar | 1.041.570,- |
| Nakdi Bağışlar | 2.295.000,- | Yardımlar | 11.525.500,- |
| Kermes Geliri | 2.710.000,- | Kermes Gideri | 533.000,- |
| Yemek Geliri | 8.230.000,- | Yemek ve Çay | 3.927.000,- |
| Sergi Geliri | 5.103.500,- | 1992 yılına devir | 20.173.588,- |
| Faiz Geliri | 6.198.231,- | | |
| Geçen Yıldan Devir | 12.328.927,- | | |
| | 37.200.658,- | | 37.200.658,- |

Şubemizin 1992 yılı tahmini bütçesi 52.673.588,- TL. olarak gelir-gider esasına göre düzenlenmiştir.

ŞİŞLİ ŞUBESİ

70 üyesi bulunan, 1992-1993 dönemi Yönetim Kurulu,

| | |
|-------------|-------------------|
| Başkan | : Nebahat ERGÜDER |
| 2. Başkan | : Süheyla APAK |
| Sekreter | : Melda DOĞU |
| Muhasip Üye | : Türkan SEZEN |
| Vezneci Üye | : Sevim GÜNAYDIN |
| Üye | : Naime ŞEMİN |
| Üye | : Özden DEMİROĞLU |

dan oluşan Şubemizin 1990-1991 döneminde tüzüğümüz doğrultusunda yapmış oldukları faaliyete ilişkin Gelir-Gider tablosu aşağıda sunulmaktadır.

GELİRLER

| | 1991 |
|--------------------|--------------------|
| Geçen yıldan devir | : 17.905.354,- TL. |
| Üye Aidatı | : 180.000,- TL. |
| Bağışlar | : 18.256.000,- TL. |
| Kermes Geliri | : 7.338.000,- TL. |
| Muhtelif Gelirler | : 3.808.608,- TL. |

GİDERLER

| | |
|----------------------|--------------------|
| İdari Masraflar | : 1.809.000,- TL. |
| Yardımlar | : 27.443.150,- TL. |
| Kermes Gideri | : 2.417.441,- TL. |
| Genel Merkez Hissesi | : 199.500,- TL. |
| 1992 yılına devir | : 15.618.871,- TL. |

Şubemiz 1992 yılı bütçesini 56.000.000,- TL. olarak gelir-gider esasına göre düzenlemiştir.

ÜSKÜDAR ŞUBESİ

143 üyesi bulunan, 1992-1993 dönemi Yönetim Kurulu,

| | |
|-------------|----------------------|
| Başkan | : Sema ACUNER |
| 2. Başkan | : Gönül KARAOĞLU |
| Sekreter | : Servet GÖZÜKARA |
| Muhasip Üye | : Gönül DEMİRAL |
| Vezneci Üye | : Müfide BAYRAKTUTAR |
| Üye | : Mualla AYKOÇ |
| Üye | : Sevim TOKSÖZ |

den oluşan Şubemizin 1990-1991 yıllarında tüzüğümüz doğrultusunda yapmış oldukları faaliyetlere ilişkin Gelir-Gider tablosu aşağıda sunulmaktadır.

GELİRLER

1991

| | |
|--------------------|--------------------|
| Geçen yıldan devir | : 33.607.665,- TL. |
| Üye Aidatı | : 5.691.200,- TL. |
| Bağışlar | : 94.643.516,- TL. |
| Kermes Geliri | : 17.300.600,- TL. |
| Yemek-Gezi-Konser | : 18.335.000,- TL. |
| Anaokulu Geliri | : 59.010.560,- TL. |
| Muhtelif Gelirler | : 6.157.396,- TL. |

GİDERLER

| | |
|----------------------|--------------------|
| İdari Masraflar | : 1.281.479,- TL. |
| Maaşlar | : 10.338.691,- TL. |
| Demirbaşlar | : 838.400,- TL. |
| Yardımlar | : 42.013.605,- TL. |
| Kermes Gideri | : 5.062.125,- TL. |
| Anaokulu Gideri | : 95.836.101,- TL. |
| Yemek-Konser Gideri | : 8.762.000,- TL. |
| Bina-tamir-bakım | : 390.000,- TL. |
| Genel Merkez Hissesi | : 10.000,- TL. |
| 1992'ye devir | : 26.679.249,- TL. |

Şubemiz 1992 yılı bütçesini 361.019.249,- TL. olarak gelir-gider esasına göre düzenlemiştir.

YALOVA ŞUBESİ

70 üyesi bulunan, 1992-1993 dönemi Yönetim Kurulu,

| | |
|-------------|----------------------|
| Başkan | : Muzaffer KURTULMUŞ |
| 2. Başkan | : Nurhan YILDIRIM |
| Sekreter | : Nalan BİNGÖL |
| Muhasip Üye | : Asuman ÖZTÜRK |
| Vezneci Üye | : Tülin AKINCI |
| Üye | : Suna SAATLİ |
| Üye | : Yüksel KIZILKAYA |

den oluşan Şubemizin 1990-1991 döneminde tüzüğümüz doğrultusunda yapmış oldukları faaliyetlere ilişkin Gelir-Gider tablosu aşağıda sunulmaktadır.

GELİRLER

| | <u>1991</u> |
|--------------------|--------------------|
| Geçen yıldan devir | : 8.845.912,- TL. |
| Üye Aidatı | : 1.890.000,- TL. |
| Bağışlar | : 33.919.400,- TL. |
| Kermes Geliri | : 1.487.389,- TL. |
| Yemek-Gezi-Konser | : 4.950.000,- TL. |
| Muhtelif Gelirler | : 3.606.745,- TL. |

GİDERLER

| | |
|--------------------------|--------------------|
| İdari Masraflar | : 483.784,- TL. |
| Demirbaşlar | : 1.572.560,- TL. |
| Yardımlar | : 38.609.238,- TL. |
| Kermes Gideri | : 696.700,- TL. |
| Yemek-Gezi-Konser Gideri | : 2.350.000,- TL. |
| Bina-tamir-bakım gideri | : 389.000,- TL. |
| Genel Merkez Hissesi | : 168.000,- TL. |
| 1992'ye devir | : 16.070.164,- TL. |

Şubemiz 1992 yılı bütçesini 71.000.000,- TL. olarak gelir-gider esasına göre düzenlemiştir.

ISPARTA MERKEZİ

1992-1993 faaliyet yıllarında Yönetim Kurulu,

| | |
|-------------|------------------------------|
| Başkan | : H.Mürüvvet YALÇINER |
| 2. Başkan | : Birsen YEŞİLOT |
| Sekreter | : Gülden SALALI |
| Muhasip Üye | : Hatice KALKINAN |
| Vezneci Üye | : Beyhan KAYLAN |
| Üye | : Adile IŞIK |
| Üye | : Nilgün KÖSE |
| Üye | : Ayten KÖSE |
| Üye | : Hayriye BEYHAN |

dan oluşan Isparta Merkezimiz 1990-1991 yıllarında Derneğimizin amacı doğrultusunda yaptığı faaliyetlere ilişkin gelir-giderleri aşağıda sunulmuştur.

GELİRLER

| | <u>1991</u> |
|------------------------|--------------------|
| 1990 yılından devir | : 17.715.191,- TL. |
| Üye Aidatı | : 4.000.000,- TL. |
| Bağışlar | : 33.327.000,- TL. |
| Sosyal Faaliyet Geliri | : 26.351.500,- TL. |
| Faiz | : 5.188.606,- TL. |

GİDERLER

| | |
|-------------------|--------------------|
| Nakdi Yardımlar | : 42.372.000,- TL. |
| Aynı Yardımlar | : 1.658.722,- TL. |
| Muhtelif Giderler | : 3.598.998,- TL. |
| 1992 yılına devir | : 38.852.577,- TL. |

İsparta Merkezimiz 1992 yılı bütçesini 116.000.000,- Lira gelir-giderin gerçekleştirileceği esasına göre düzenlemiştir.

İZMİR MERKEZİ

152 üyesi bulunan Merkezimizin, 1992-1993 faaliyet yıllarına ait Yönetim Kurulu,

| | |
|-------------|--------------------|
| Başkan | : Hayriye ERİŞ |
| 2. Başkan | : Vecahat ARSLAN |
| Sekreter | : Yüksel YAMAÇ |
| Muhasip Üye | : Bertil ÇOLAKOĞLU |
| Vezneci Üye | : Mesude BEŞE |
| Üye | : Nurcan TEZOL |
| Üye | : Rana ASAL |
| Üye | : Renal ÖGEL |
| Üye | : Özcan KER |

dan oluşan İzmir Merkezimizin 1990-1991 yıllarında, Derneğimizin amacı doğrultusunda yapmış olduğu çalışmalarına ilişkin gelir-gider tablosu aşağıda sunulmuştur.

| <u>1990 YILI GELİRİ</u> | | <u>1991 YILI GELİRİ</u> | |
|-------------------------|----------------------|-------------------------|----------------------|
| Bağışlar | 35.270.800,- | Bağışlar | 46.983.670,- |
| Nakdi | 28.270.800,- | Nakdi Bağışlar | 37.658.470,- |
| D.Evi Nakdi | 4.160.000,- | D.Evi Nakdi | 4.775.000,- |
| Ayni | 2.840.000,- | Ayni | 4.550.000,- |
| Üye Aidatı | 3.983.000,- | Üye Aidatı | 3.417.000,- |
| Gezi Eğlence Balo | 14.910.000,- | Gezi Eğlence Balo | 12.252.000,- |
| Müteferrik | 92.148.095,- | Müteferrik | 193.307.326,- |
| Faizler | 81.801.095,- | Faiz(Şartlı Bağ.Krş.) | 110.111.186,- |
| Kira | 9.825.000,- | Kira Geliri | 91.829.440,- |
| Kart Geliri | 107.000,- | Kermes | 1.036.700,- |
| K.Tarım Tereke | 415.000,- | Müteferrik | 330.000,- |
| Kız Öğrenci Yurdu | 16.351.150,- | Dinlenme Evi | 317.268.400,- |
| Alınan Depozit | 1.973.650,- | Aidatlar | 303.034.400,- |
| Aidat | 14.377.500,- | Nakdi Bağış | 367.500,- |
| Dinlenmeevi | 164.351.916,- | Ayni Bağış | 13.866.500,- |
| Aidatlar | 157.473.900,- | Gider Fazlası | 45.347.229,- |
| Nakdi Bağış | 40.000,- | Dinlenme Evi | 45.347.229,- |
| Ayni Bağış | 6.591.400,- | | |
| Faiz | 246.616,- | | |
| Gider Fazlası | 49.551.134,- | | |
| Dinlenme Evi | 37.920.839,- | | |
| Yurt | 11.630.295,- | | |

1990 YILI GİDERİ

| | |
|--------------------------|----------------------|
| İdari Masraflar | 55.847.096,- |
| Kırtasiye | 1.465.454,- |
| PTT Masrafı | 60.250,- |
| Bakım | 718.150,- |
| Müteferrik | 6.428.690,- |
| Elek.Su.Yak. | 2.798.017,- |
| Pers.Üc. | 12.037.850,- |
| Eski S.Kıymetler | 17.112.684,- |
| S.Kıy.İlave | 15.226.684,- |
| YARDIMLARIMIZ | 32.417.711,- |
| Daimi | 1.772.000,- |
| Öğrenci | 12.735.500,- |
| Acil | 235.000,- |
| Giyim | 50.000,- |
| Sosyal vs. | 17.625.211,- |
| NAKIŞ GİDERİ | 4.143.604,- |
| KIZ ÖĞRENCİ YURDU | 27.981.445,- |
| Pers.Üc. | 13.730.936,- |
| Elek.Su.Yak. | 11.854.023,- |
| Müteferrik | 1.156.484,- |
| Bakım | 1.240.000,- |
| MÜTEFERRİK | 678.750,- |
| DİNLENME EVİ | 202.272.755,- |
| Pers.Üc. | 76.344.763,- |
| İaşe | 43.610.616,- |
| Bakım | 2.571.765,- |
| Elek.Su.Yak. | 39.783.218,- |
| Müteferrik | 17.287.867,- |
| Eski S.Kıy. | 3.958.712,- |
| S.Kıy.İlave | 3.120.056,- |
| Sosyal Yard. | 15.995.758,- |
| GELİR FAZLASI | 53.254.734,- |
| Dernek | 53.254.734,- |

1991 YILI GİDERİ

| | |
|----------------------|----------------------|
| İdari Masraflar | 93.223.916,- |
| Kırtasiye | 825.700,- |
| PTT Masrafı | 118.078,- |
| Bakım | 16.140.424,- |
| Müteferrik | 10.156.298,- |
| Elek.Su.Yak. | 11.697.285,- |
| Pers.Üc. | 54.286.131,- |
| YARDIMLARIMIZ | 42.954.628,- |
| Daimi | 2.105.000,- |
| Öğrenci | 15.167.750,- |
| Acil | 1.651.000,- |
| Giyim | 120.000,- |
| Sosyal vs. | 23.910.878,- |
| NAKIŞ GİDERİ | 3.271.000,- |
| DİNLENME EVİ | 362.615.629,- |
| Pers.Üc. | 157.488.245,- |
| İaşe | 69.107.116,- |
| Bakım | 15.345.764,- |
| Elek.Su.Yakıt | 55.051.825,- |
| Müteferrik | 34.375.825,- |
| S.Kıy.İlave | 632.800,- |
| Sosyal Yardımlar | 30.614.054,- |
| GELİR FAZLASI | 116.510.452,- |
| Dernek | 116.510.452,- |

İzmir Merkezimizin 1992 yılı bütçesi 1.203.865.314 Lira gelir-giderin gerçekleştireceği esasına göre düzenlenmiş bulunmaktadır.

ALIAĞA ŞUBESİ

39 üyesi bulunan Şubemizin 1992-1993 faaliyet yıllarına ait Yönetim Kurulu,

| | |
|-------------|----------------|
| Başkan | : Dilek GÜLBAY |
| 2. Başkan | : Raziye DURUL |
| Sekreter | : Canan GENÇ |
| Muhasip Üye | : Ayşe KOÇ |
| Vezneci Üye | : Nesrin FALAY |
| Üye | : Sabriye SAKA |
| Üye | : Nebahat SAKA |

dan oluşan Aliğa Şubemizin 1990-1991 yıllarında, Derneğimizin amacı doğrultusunda yaptığı faaliyetlerine ilişkin gelir-giderleri aşağıda sunulmuştur.

| GELİRLER | 1991 |
|------------------------------|--------------------|
| Üye Aidatı | : 170.000,- TL. |
| Bağışlar | : 1.810.000,- TL. |
| Sosyal Faaliyetler Gelirleri | : 10.625.000,- TL. |
| GİDERLER | |
| Yardımlar | : 329.705,- TL. |
| Diğer Yardımlar | : 1.000.000,- TL. |
| Müteferrik Giderler | : 853.840,- TL. |
| Sosyal Faaliyet Gideri | : 4.750.000,- TL. |
| 1992'ye devir | : 5.671.455,- TL. |

Aliğa Şubemiz 1992 yılı bütçesi 45.921.455,- Lira gelir-giderin gerçekleştirilmesi esasına göre düzenlenmiştir.

BERGAMA ŞUBESİ

19 üyesi bulunan Şubemizin, 1992-1993 faaliyet yıllarına ait Yönetim Kurulu,

| | |
|-------------|-------------------------|
| Başkan | : Mukaddes KUDUĞ |
| 2. Başkan | : Mehmet KAYALI |
| Sekreter | : Mehmet AKSOY |
| Muhasip Üye | : Galip ÇELİKCAN |
| Vezneci Üye | : Nadir GERGİN |
| Üye | : Nurcan TEZOL |
| Üye | : Uğur İNAN |
| Üye | : Şükrü UYAR |

dan oluşan Şubemizin 1990-1991 yıllarında, Derneğimizin amacı doğrultusunda yaptığı faaliyetlerine ilişkin gelir-giderleri aşağıda sunulmuştur.

| GELİRLER | 1991 |
|-----------------|--------------------|
| Üye Aidatı | : 195.000,- TL. |
| Aynı Yardım | : 60.000.000,- TL. |
| Diğer Gelirler | : 3.200.000,- TL. |
| GİDERLER | |
| Nakdi Yardım | : 3.250.000,- TL. |
| Aynı Yardım | : 60.000.000,- TL. |
| Diğer Gelirler | : 145.000,- TL. |

Bergama Şubemizin 1992 yılı bütçesi 40.000.000,- Lira gelir-gider esasına göre düzenlenmiştir.

BAYINDIR ŞUBESİ

1992-1993 faaliyet yıllarına ait Yönetim Kurulu,

| | | |
|-------------|---|-----------------------|
| Başkan | : | Perihan BAYKAL |
| 2. Başkan | : | Hülya USLUY |
| Sekreter | : | Şenay AKAY |
| Muhasip Üye | : | Kadriye MACİT |
| Vezneci Üye | : | Tülin ÇAPUK |
| Üye | : | Şefika ERDİL |
| Üye | : | Leyla AKŞAN |

dan oluşan Bayındır Şubemizin 1990-1991 yıllarında Derneğimizin amacı doğrultusunda yaptığı faaliyetlerine ilişkin gelir-giderleri aşağıda sunulmuştur.

| GELİRLER | 1991 |
|---------------------------|--------------------|
| Üye Aidatı | : 37.200,- TL. |
| Nakdi Bağışlar | : 8.530.884,- TL. |
| Sosyal Faaliyet Gelirleri | : 10.000.000,- TL. |
| GİDERLER | |
| Nakdi Yardımlar | : 12.435.577,- TL. |
| Bir sonraki yıla devir | : 6.132.507,- TL. |

Bayındır Şubemiz 1992 yılı bütçesini 28.500.000,- Lira gelir-gider esasına göre düzenlenmiştir.

DİKİLİ ŞUBESİ

63 üyesi bulunan Şubemizin, 1992-1993 faaliyet yıllarına ait Yönetim Kurulu,

| | | |
|-------------|---|-----------------------------|
| Başkan | : | Macide KAYA |
| 2. Başkan | : | Süheyla YELKENCI |
| Muhasip Üye | : | Şahserdi EVRENESOĞLU |
| Vezneci Üye | : | Fethinur IRMAK |
| Üye | : | Esmâ BUDAK |
| Üye | : | Zehra ERGEN |

den oluşan Şubemizin 1990-1991 yıllarında Derneğimizin amacı doğrultusunda yapmış olduğu faaliyetlerine ilişkin gelir-giderleri aşağıda sunulmuştur.

| GELİRLER | 1991 |
|------------------------|-------------------|
| Bir önceki yıl devri | : 141.097,- TL. |
| Üye Aidatı | : 1.647.000,- TL. |
| Bağışlar | : 260.000,- TL. |
| Diğer Gelirler | : 30.654,- TL. |
| GİDERLER | |
| Nakdi Yardımlar | : 1.858.000,- TL. |
| Aynı Yardımlar | : 140.900,- TL. |
| Sair Giderler | : 59.750,- TL. |
| Bir sonraki yıla devir | : 20.101,- TL. |

Dikili Şubemizin 1992 faaliyet yılına ait bütçesi 3.000.000,- Lira gelir-gider şeklinde düzenlenmiştir.

ÖDEMİŞ ŞUBESİ

1992-1993 faaliyet yıllarına ait Yönetim Kurulu,

| | | |
|-------------|---|-----------------------|
| Başkan | : | Nihal HİTİT |
| 2. Başkan | : | Gülten MARMARA |
| Sekreter | : | Gülser KÖYMEN |
| Muhasip Üye | : | Nehar YILMAZ |
| Vezneci Üye | : | Rana ÖZTÜRK |
| Üye | : | Sevinç ATAÇ |
| Üye | : | Birsen AKYOL |

dan oluşan Ödemiş Şubemizin 1990-1991 yıllarında Derneğimizin amacı doğrultusundaki çalışmalarına ilişkin gelir-giderleri aşağıda sunulmuştur.

GELİRLER

1991

| | | |
|-------------------------|---|------------------|
| Bir önceki yıldan devir | : | 9.689.237,- TL. |
| Üye Aidatı | : | 190.000,- TL. |
| Bağışlar | : | 3.094.000,- TL. |
| Sosyal Faaliyet Geliri | : | 45.437.000,- TL. |
| Diğer Gelirler | : | 4.416.319,- TL. |

GİDERLER

| | | |
|---------------------------|---|------------------|
| Nakdi Yardımlar | : | 935.000,- TL. |
| Talebe Yardımları | : | 2.390.500,- TL. |
| Aynı Yardımlar | : | 1.698.293,- TL. |
| Sosyal Faaliyet Giderleri | : | 33.977.400,- TL. |
| Diğer Giderler | : | 1.868.376,- TL. |
| Bir sonraki yıla devir | : | 21.956.987,- TL. |

Ödemiş Şubemiz 1992 yılı bütçesini 84.000.000,- Lira gelir-gider esasına göre düzenlemiştir.

TİRE ŞUBESİ

1992-1993 faaliyet yıllarına ait Yönetim Kurulu,

| | | |
|-------------|---|-------------------------|
| Başkan | : | Leyla YILMAZ |
| 2. Başkan | : | Nurten ÇULCU |
| Sekreter | : | Hülya ÇAPKINOĞLU |
| Muhasip Üye | : | Nilgün YARDIMCI |
| Vezneci Üye | : | Sezer KONUKSAY |
| Üye | : | Mukadder ŞENBİL |
| Üye | : | Sema ASLANHAN |

dan oluşan Tire Şubemizin 180 üyesi olup, 1990-1991 yıllarında, Derneğimizin amacı doğrultusunda yaptıkları faaliyetlerine ilişkin gelir-giderleri aşağıda sunulmuştur.

GELİRLER

| | |
|-------------------------|--------------------|
| Bir önceki yıldan devir | : 12.590.595,- TL. |
| Üye Aidatı | : 950.000,- TL. |
| Bağışlar | : 6.436.945,- TL. |
| Sosyal Faaliyet Geliri | : 15.652.556,- TL. |

GİDERLER

| | |
|--------------------|--------------------|
| Nakdi Yardımlar | : 500.000,- TL. |
| Gıda Yardımları | : 2.337.500,- TL. |
| Giyim Yardımları | : 4.236.000,- TL. |
| Öğrenci Yardımları | : 12.000.000,- TL. |
| Eğitim Yardımı | : 19.500.000,- TL. |
| Diğer Giderler | : 20.869.500,- TL. |

Tire Şubemiz 1992 yılı faaliyet yılına ait bütçesini 58.000.000 Lira gelir-giderin gerçekleştirileceği esasına göre hazırlamıştır.

İZMİT MERKEZİ

1992-1993 faaliyet yıllarına ait Yönetim Kurulu,

| | |
|-------------|---------------------|
| Başkan | : Saliha YAZICIOĞLU |
| 2. Başkan | : Bilge YENER |
| Sekreter | : Füsün DAR |
| Muhasip Üye | : Orhan KILERCİOĞLU |
| Vezneci Üye | : Sevim AYSAN |
| Üye | : Nimet ALDOĞAN |
| Üye | : Aysen GÜNSAY |
| Üye | : Nesrin BOZKURT |
| Üye | : Muhterem BİLGİSÜ |

dan oluşan İzmit Merkezimizin 210 üyesi olup 1990-1991 yıllarında, Derneğimizin amacı doğrultusunda yapmış olduğu faaliyetine ilişkin gelir-giderleri aşağıda sunulmuştur.

GELİRLER

| | |
|-------------------------|--------------------|
| Bir önceki yıldan devir | : 5.573.652,- TL. |
| Üye Aidatı | : 950.000,- TL. |
| Nakdi Bağışlar | : 3.926.000,- TL. |
| Şartlı Bağışlar | : 2.215.000,- TL. |
| Sosyal Faaliyet Geliri | : 5.730.000,- TL. |
| Kurslar | : 45.910.000,- TL. |
| Sair Gelirler | : 19.400.000,- TL. |

GİDERLER

| | |
|------------------------|--------------------|
| Daimi Halk Yardımı | : 14.075.000,- TL. |
| Acil Halk Yardımı | : 435.000,- TL. |
| Öğrenci Yardımları | : 6.000.000,- TL. |
| Aynı Yardımlar | : 11.763.740,- TL. |
| Sair Yardımlar | : 897.000,- TL. |
| Büro Giderleri | : 9.648.314,- TL. |
| Personel Giderleri | : 16.714.015,- TL. |
| Sair Giderler | : 179.000,- TL. |
| Bir sonraki yıla devir | : 40.511.790,- TL. |

Izmit Merkezimiz 1992 yılı bütçesini 250.000.000 Lira gelir-giderin gerçekleş-
tirileceği şeklinde tanzim etmiştir.

GEBZE ŞUBESİ

1992-1993 faaliyet yıllarına ait Yönetim Kurulu,

| | | |
|-------------|---|-----------------------------|
| Başkan | : | Sabriye AKMAN |
| 2. Başkan | : | Türkan ÜNLÜER |
| Sekreter | : | Aysel ŞENGÜN |
| Muhasip Üye | : | Beratiye DEMİREL |
| Vezneci Üye | : | Regine TELATAR |
| Üye | : | Raife ERHAN |
| Üye | : | Birsel BAYRAKTAROĞLU |

ndan oluşan Gebze Şubemizin 186 üyesi olup,1990-1991 yıllarında, Derneği-
miz amacı doğrultusunda yaptığı faaliyetlerine ilişkin gelir-giderleri aşağıda sunul-
muştur.

GELİRLER

| | | |
|------------------------|---|------------------|
| 1990'dan devir | : | 37.132.340,- TL. |
| Üye Aidatı | : | 3.105.000,- TL. |
| Sosyal Faaliyet Geliri | : | 7.600.400,- TL. |
| Bağışlar | : | 4.500.000,- TL. |
| Faiz Geliri | : | 3.548.809,- TL. |
| Diğer Gelirler | : | 4.211.600,- TL. |

GİDERLER

| | | |
|-------------------------|---|------------------|
| Öğrenci Bursu | : | 2.970.000,- TL. |
| Aynı ve Nakdi Yardımlar | : | 20.549.558,- TL. |
| 1992'ye devir | : | 36.578.591,- TL. |

Gebze Şubemiz 1992 yılı bütçesini 85.000.000 Lira gelir-gider esasına göre
düzenlemiştir.

KARAMÜRSEL ŞUBESİ

1992-1993 faaliyet yıllarına ait Yönetim Kurulu,

| | | |
|-------------|---|------------------------|
| Başkan | : | Nihal ÖZKAN |
| 2. Başkan | : | Sema AKDENİZ |
| Sekreter | : | Münteha PURUT |
| Muhasip Üye | : | Gülây BAYRAKTAR |
| Vezneci Üye | : | Türkan DÖNER |
| Üye | : | Sevinç TATLICI |
| Üye | : | Mücella KAÇAN |

dan oluşan Karamürsel Şubemizin 1990-1991 yıllarında, Derneğimiz amacı
doğrultusunda yaptığı faaliyetlerine ilişkin gelir-giderleri aşağıda sunulmuştur.

GELİRLER

| | | |
|---------------------------|---|-----------------|
| Üye Aidatı | : | 1.360.000,- TL. |
| Bağışlar | : | 8.000.000,- TL. |
| Sosyal Faaliyet Gelirleri | : | 5.500.000,- TL. |
| Sair Gelirler | : | 5.140.000,- TL. |

GİDERLER

| | | |
|-------------------|---|------------------|
| Öğrenci Yardımı | : | 1.175.400,- TL. |
| Nakdi Yardım | : | 13.121.250,- TL. |
| Sair Giderler | : | 7.989.572,- TL. |
| 1992 yılına devir | : | 10.837.228,- TL. |

Karamürsel Şubemiz, 1992 yılı bütçesini 20.000.000 Lira gelir-gider esasına göre düzenlemiştir.

GÖLCÜK ŞUBESİ

1992-1993 faaliyet yıllarına ait Yönetim Kurulu,

| | | |
|-------------|---|----------------------------|
| Başkan | : | Hadiye ÜLPER |
| 2. Başkan | : | Gülser ERHAN |
| Sekreter | : | Birsen ÜNÜVAR |
| Muhasip Üye | : | Hüseyin KAYA |
| Vezneci Üye | : | Hamiyet İNCİRCİOĞLU |
| Üye | : | Aynur YILMAN |
| Üye | : | İnci ÜNAL |

dan oluşan Gölcük Şubemizin 1990-1991 yıllarında, Derneğimizin amacı doğrultusunda yaptığı çalışmalarına ilişkin gelir-giderleri aşağıda sunulmuştur.

GELİRLER

| | | |
|---------------------------|---|------------------|
| Bir önceki yıldan devir | : | 8.140.317,- TL. |
| Üye Aidatı | : | 800.000,- TL. |
| Bağışlar | : | 5.605.000,- TL. |
| Sosyal Faaliyet Gelirleri | : | 11.476.055,- TL. |
| Diğer Gelirler | : | 13.561.293,- TL. |

GİDERLER

| | | |
|-------------------|---|------------------|
| Yardımlar | : | 2.923.000,- TL. |
| Büro Giderleri | : | 1.792.933,- TL. |
| Diğer Giderler | : | 1.600.000,- TL. |
| Demokrasi Anıtı | : | 500.000,- TL. |
| 1992 yılına devir | : | 32.766.732,- TL. |

Gölcük Şubemiz, 1992 yılı bütçesini 53.000.000 Lira gelir-gider şeklinde düzenlemiştir.

KÖRFEZ ŞUBESİ

1992-1993 faaliyet yıllarına ait Yönetim Kurulu,

| | | |
|-------------|---|------------------|
| Başkan | : | Faika TIRPANLAR |
| 2. Başkan | : | Necla PAMUKÇU |
| Sekreter | : | Nihal DOĞU |
| Muhasip Üye | : | Hasena AYDIN |
| Vezneci Üye | : | Selma ERDEM |
| Üye | : | Tanfer SARAÇOĞLU |
| Üye | : | Nursel ERMİŞ |

den oluşan Körfez Şubemizin 1991 yıllarında, Derneğimizin amacı doğrultusunda yaptığı faaliyetlerine ilişkin gelir-gideri aşağıda sunulmuştur.

GELİRLER

| | | |
|---------------------|---|-----------------|
| 28.2.1991'den devir | : | 3.384.380,- TL. |
| Aidat Geliri | : | 530.000,- TL. |
| Bağışlar | : | 9.858.570,- TL. |
| Diğer Gelirler | : | 1.746.168,- TL. |

GİDERLER

| | | |
|-----------------|---|-----------------|
| Öğrenci Yardımı | : | 600.000,- TL. |
| Yardımlar | : | 7.856.341,- TL. |
| 1992'ye devir | : | 7.062.777,- TL. |

Körfez Şubemiz, 1992 yılı bütçesini 57.000.000 Lira gelir-gider esasına göre hazırlamıştır.

KARS MERKEZİ

1992-1993 faaliyet yıllarına ait Yönetim Kurulu,

| | | |
|-------------|---|--------------------|
| Başkan | : | Şemsettin YILDIRIM |
| 2. Başkan | : | Efsel ASLANOĞLU |
| Sekreter | : | Şeref TAŞLIOVA |
| Muhasip Üye | : | Müzeyyen DAĞHAN |
| Vezneci Üye | : | Gülderen KESKİN |
| Üye | : | Kemal OCAK |
| Üye | : | Ahmet Emin KOÇ |
| Üye | : | Hatice YILDIRIM |
| Üye | : | Talif KASIMOĞLU |

den oluşan Kars Merkezimizin 1991 yıllarında, Derneğimizin amacı doğrultusunda yaptığı faaliyetlerine ilişkin gelir-gideri aşağıda sunulmuştur.

GELİRLER

| | | |
|-------------------------|---|------------------|
| Bir önceki yıldan devir | : | 11.277.492,- TL. |
| Üye Aidatı | : | 98.400,- TL. |
| Kira Geliri | : | 5.420.000,- TL. |
| Faiz Geliri | : | 3.333.588,- TL. |
| Bağış Geliri | : | 201.600,- TL. |

GİDERLER

| | | |
|------------------------|---|------------------|
| Muhtelif giderler | : | 369.829,- TL. |
| Bir sonraki yıla devir | : | 19.961.251,- TL. |

Kars Merkezimiz, 1992 yılı bütçesini 30.100.000 Liranın gerçekleşeceği esasa göre düzenlemiştir.

KAYSERİ MERKEZİ

76 üyesi olan 1992-1993 dönemi Yönetim Kurulu,

| | | |
|-------------|---|-------------------|
| Başkan | : | Asiye GÖKBELEN |
| 2. Başkan | : | Mediha VELİOĞLU |
| Sekreter | : | Şenay MOLU |
| Muhasip Üye | : | Nevin ERKÖSE |
| Vezneci Üye | : | Mualla KAMAŞAK |
| Üye | : | Pınar İMAMOĞLU |
| Üye | : | Hatice ÜSTÜNDAĞ |
| Üye | : | Zehra BAHÇECİOĞLU |
| Üye | : | Necla URAL |

dan oluşan Merkezimiz 1990-1991 yıllarında, tüzüğümüz doğrultusunda yapmış oldukları faaliyetlerle ilgili gelir-gider aşağıda sunulmuştur.

1990 yılı Gelir-Gider hesabı 98.060.821,- TL. olarak kapatılmıştır.

GELİRLER

| | | |
|---------------------|---|------------------|
| 1990 yılından devir | : | 29.776.006,- TL. |
| Üye Aidatı | : | 500.000,- TL. |
| Nakdi Bağışlar | : | 16.735.000,- TL. |
| Aynı Bağışlar | : | 61.949.515,- TL. |
| Seyahat Geliri | : | 72.892.500,- TL. |
| Kira | : | 3.900.000,- TL. |
| Faiz | : | 20.544.484,- TL. |
| Muhtelif Gelirler | : | 6.625.152,- TL. |

GİDERLER

| | | |
|------------------------|---|-------------------|
| İdari Giderler | : | 3.480.000,- TL. |
| Yardımlar Toplamı | : | 74.450.369,- TL. |
| Sosyal Faaliyet Gideri | : | 54.996.000,- TL. |
| Diğer Giderler | : | 2.080.000,- TL. |
| 1992'ye devir | : | 77.9160.062,- TL. |

Merkezimiz, 1992 yılı bütçesini 250.500.000 TL. gelir-gider esasına göre düzenlemiştir.

KARAMAN MERKEZİ

1992-1993 faaliyet yıllarına ait Yönetim Kurulu,

| | |
|-------------|-------------------|
| Başkan | : Gülay SOYLU |
| 2. Başkan | : Fatma AKKÜLAH |
| Sekreter | : Saime ATALAYER |
| Muhasip Üye | : Afitap ALTUN |
| Vezneci Üye | : Suna ÇETİN |
| Üye | : Belma AKINCIGİL |
| Üye | : Seher ARI |
| Üye | : Suzan KILIÇ |
| Üye | : Ülker GÜMÜŞ |

den oluşan Karaman Merkezimiz 1990-1991 yıllarında, Derneğimizin amacı doğrultusunda yaptığı faaliyetlere ilişkin gelir-giderleri aşağıda sunulmuştur.

GELİRLER

| | |
|---------------------------|--------------------|
| 1990 yılından devir | : 7.155.619,- TL. |
| Üye Aidatı | : 860.000,- TL. |
| Nakdi Bağışlar | : 10.941.000,- TL. |
| Ayni Bağışlar | : 15.588.640,- TL. |
| Sosyal Faaliyet Gelirleri | : 15.979.000,- TL. |
| Diğer Gelirler | : 7.614.279,- TL. |

GİDERLER

| | |
|------------------------|--------------------|
| Nakdi Yardımlar | : 4.455.000,- TL. |
| Ayni Yardımlar | : 17.812.666,- TL. |
| Sosyal Faaliyet Gideri | : 8.045.000,- TL. |
| Sair Giderler | : 1.234.364,- TL. |
| Bir sonraki yıla devir | : 24.119.389,- TL. |

Karaman Merkezimiz 1992 yılı bütçesini 53.420.000 Lira gelir giderin gerçekleştirileceği esasına göre düzenlemiştir.

KIRŞEHİR MERKEZİ

114 üyesi bulunan, 1992-1993 dönemi Yönetim Kurulu,

| | |
|-------------|---------------------|
| Başkan | : Sevim GÜLTEKİN |
| 2. Başkan | : Füsun KOCAMAN |
| Sekreter | : Şükran ATALAY |
| Muhasip Üye | : Gülhan GÜLER |
| Vezneci Üye | : Leyla GÜVENÇ |
| Üye | : Esmâ AKSAÇ |
| Üye | : Türkan ÇETİN |
| Üye | : Kamuran ÇOPUROĞLU |
| Üye | : Sabahat BAYCAN |

dan oluşan Merkezimizin 1990-1991 döneminde, tüzüğümüz doğrultusunda yapmış oldukları faaliyetleri gösterir gelir-gider tablosu aşağıda sunulmaktadır.

| GELİRLER | 1991 |
|---------------------------|--------------------|
| Önceki yıldan devir | : 14.247.698,- TL. |
| Üye Aidatı | : 2.890.000,- TL. |
| Bağışlar | : 2.448.000,- TL. |
| Sosyal Faaliyet Gelirleri | : 8.190.000,- TL. |
| Faizler | : 6.846.526,- TL. |

| GİDERLER | |
|------------------------|--------------------|
| Acil Yardım | : 300.000,- TL. |
| Burs Yardımı | : 7.504.192,- TL. |
| Öğrenci Yardımı | : 4.506.500,- TL. |
| Bir sonraki yıla devir | : 22.311.532,- TL. |

Merkezimiz 1992 yılı bütçesini 45.500.000,- TL. olarak gelir-gider esasına göre tanzim etmiştir.

KONYA MERKEZİ

1992-1993 faaliyet yıllarına ait Yönetim Kurulu,

| | |
|-------------|------------------|
| Başkan | : Naciye YÜKSEL |
| 2. Başkan | : Süha ALADAĞ |
| Sekreter | : Şükran HADİMLİ |
| Muhasip Üye | : Y.Ülkü SOYLU |
| Vezneci Üye | : Serpil AKI |
| Üye | : Ergül ÖNGE |
| Üye | : Şerife TORUN |
| Üye | : Ayşe GÜZELOĞLU |
| Üye | : Bilge SAYGIN |

dan oluşan Konya Merkezimizin 60 üyesi olup, 1990-1991 yıllarında Derneğimizin amacı doğrultusunda yaptığı faaliyetlerine ilişkin gelir-giderleri aşağıda sunulmuştur.

| GELİRLER | 1991 |
|---------------------------|--------------------|
| Bir önceki yıldan devir | : 3.253.154,- TL. |
| Üye Aidatı | : 490.000,- TL. |
| Bağışlar | : 4.591.000,- TL. |
| Sosyal Faaliyet Gelirleri | : 10.900.000,- TL. |
| Diğer Gelirler | : 14.947.000,- TL. |

| GİDERLER | |
|---------------------------|--------------------|
| Öğrenci Bursu | : 12.356.000,- TL. |
| Nakdi Yardımlar | : 5.431.798,- TL. |
| Sosyal Faaliyet Giderleri | : 8.813.000,- TL. |
| Diğer Giderler | : 2.513.000,- TL. |
| Bir sonraki yıla devir | : 5.067.184,- TL. |

Konya Merkezimiz 1992 yılı bütçesini 49.067.184,- TL. gelir-gider şeklinde düzenlemiştir.

MÜSTAKİL AKŞEHİR ŞUBESİ

1992-1993 faaliyet yıllarına ait Yönetim Kurulu,

| | | |
|-------------|---|--------------------------|
| Başkan | : | Çiğdem KARACA |
| 2. Başkan | : | Nuran DÖRTLÜOĞLU |
| Sekreter | : | Samiye DÖNMEZ |
| Muhasip Üye | : | Emine KANTARCI |
| Vezneci Üye | : | Asuman DÜLGER |
| Üye | : | Emel YETİNEL |
| Üye | : | Meral KAHVECİOĞLU |

ndan oluşan Akşehir Şubemizin 1990-1991 yıllarında Derneğimizin amacı doğrultusunda yaptığı faaliyetlerine ilişkin gelir ve giderleri aşağıda sunulmuştur.

GELİRLER

| | | |
|---------------------------|---|------------------|
| Bir önceki yıldan devir | : | 1.571.705,- TL. |
| Üye Aidatı | : | 1.215.000,- TL. |
| Sosyal Faaliyet Gelirleri | : | 13.325.000,- TL. |
| Bağışlar | : | 4.215.000,- TL. |
| Diğer Gelirler | : | 3.170.140,- TL. |

GİDERLER

| | | |
|------------------------|---|-----------------|
| Yardım | : | 5.291.000,- TL. |
| Öğrenci Yardımı | : | 3.750.000,- TL. |
| Sosyal Faaliyet Gideri | : | 5.953.986,- TL. |
| Diğer Giderler | : | 1.262.268,- TL. |
| 1992 yılına devir | : | 7.239.591,- TL. |

Akşehir Şubemiz 1992 yılı bütçesini 34.000.000 Lira gelir gider esasına göre düzenlemiştir.

KÜTAHYA MERKEZİ

1992-1993 faaliyet yıllarına ait Yönetim Kurulu,

| | | |
|-------------|---|-------------------------|
| Başkan | : | M.Emin KAVDIR |
| 2. Başkan | : | Fatma ZERDE |
| Sekreter | : | Ayşe ÖZBEK |
| Muhasip Üye | : | Selvet KAVDIR |
| Vezneci Üye | : | Ayfer KAYNARCA |
| Üye | : | Feriha İRİ |
| Üye | : | Neriman GERÇEK |
| Üye | : | Semiha DİRRİOĞLU |
| Üye | : | Keriman KUTLUĞ |

ndan oluşan Kütahya Merkezimizin 1990-1991 yıllarında Derneğimizin amacı doğrultusunda yapmış olduğu faaliyetlere ilişkin gelir-giderleri aşağıda sunulmuştur.

GELİRLER

| | | |
|---------------------------|---|------------------|
| Bir önceki yıldan devir | : | 4.821.190,- TL. |
| Üye Aidatı, Bağış | : | 7.461.700,- TL. |
| Sosyal Faaliyet Gelirleri | : | 17.784.500,- TL. |
| Kira - Teberru | : | 4.944.540,- TL. |

GİDERLER

| | | |
|------------------------|---|------------------|
| Öğrenci Yardımı | : | 9.771.360,- TL. |
| Aynı Yardım | : | 2.875.500,- TL. |
| Sosyal Faaliyet Gideri | : | 5.835.780,- TL. |
| Çeşitli Giderler | : | 4.959.579,- TL. |
| 1992 yılına devir | : | 14.799.971,- TL. |

Kütahya Merkezimiz 1992 yılı bütçesini 51.500.000 Lira gelir giderin gerçekleşeceği esasına göre hazırlamıştır.

MÜSTAKİL TAVŞANLI ŞUBESİ

Müstakil Tavşanlı Şubemizin,

| | | |
|-------------|---|--------------------|
| Başkan | : | Sıdika METİN |
| 2. Başkan | : | Nursel HACIALİOĞLU |
| Sekreter | : | H. İbrahim ÇAKIR |
| Muhasip Üye | : | Alper TALAY |
| Vezneci Üye | : | Cavit KARADAYI |
| Üye | : | Nibras ÖKEM |
| Üye | : | Münevver KÖSE |

den oluşan Yönetim Kurulunun 1990-1991 yıllarında, Derneğimiz amacı doğrultusundaki çalışmalarına ilişkin gelir ve gider kalemleri aşağıda sunulmuştur.

GELİRLER

| | | |
|------------------|---|-------------------|
| Üye Aidatı | : | 3.438.100,- TL. |
| Bağışlar | : | 30.372.800,- TL. |
| Öğrenci Yurdu | : | 227.913.500,- TL. |
| Çeşitli Gelirler | : | 95.614.250,- TL. |
| Diğer Gelirler | : | 95.694.250,- TL. |

GİDERLER

| | | |
|----------------------|---|-------------------|
| Acil Yardım | : | 4.730.000,- TL. |
| Aylık Yardım | : | 9.240.000,- TL. |
| Öğrenci Yardımı | : | 3.600.000,- TL. |
| Aynı Yardım | : | 31.255.279,- TL. |
| Tunç Bilek Öğr.Yurdu | : | 193.502.239,- TL. |
| Diğer Giderler | : | 729.454,- TL. |
| 1992 'ye devir | : | 109.084.966,- TL. |

Müstakil Tavşanlı Şubemiz 1992 yılı bütçesini 506.000.000 Lira olarak düzenlemiş bulunmaktadır.

MALATYA MERKEZİ

1992-1993 faaliyet yılında Yönetim Kurulu :

| | | |
|-------------|---|--------------------------|
| Başkan | : | Güler ALİBEYOĞLU |
| 2. Başkan | : | R.Canan GÖKBULUT |
| Sekreter | : | Özgen BAŞARANLAR |
| Muhasip Üye | : | Leyla DEMİRKÖK |
| Vezneci Üye | : | Nurhan KIRAN |
| Üye | : | Mümin ÖZMANSUR |
| Üye | : | Zeynep TUTTOKMAÇI |
| Üye | : | Gülten TURFANDA |
| Üye | : | Hülya FOŞKANLI |

dan oluşan Malatya Merkezimizin 1990-1991 yıllarında, Derneğimizin amacı doğrultusunda yaptığı faaliyetlerine ilişkin gelir-giderleri aşağıda sunulmuştur.

GELİRLER

| | | |
|---------------------------|---|------------------|
| Bir önceki yıl devri | : | 4.001.453,- TL. |
| Üye Aidatı | : | 2.775.000,- TL. |
| Bağışlar | : | 12.769.190,- TL. |
| Sosyal Faaliyet Gelirleri | : | 41.830.000,- TL. |
| Muhtelif Gelirler | : | 3.185.529,- TL. |

GİDERLER

| | | |
|---------------------------|---|------------------|
| Öğrenci Yardımı | : | 26.870.000,- TL. |
| Halk Yardımı | : | 800.000,- TL. |
| Aynı Yardım | : | 6.780.171,- TL. |
| Sosyal Faaliyet Giderleri | : | 16.855.600,- TL. |
| Diğer Giderler | : | 414.000,- TL. |
| Bir sonraki yıla devir | : | 12.515.057,- TL. |

Malatya Merkezimiz 1992 yılı bütçesini 85.500.000 Lira gelir-giderin gerçekleşeceği esasına göre düzenlemiştir.

MANİSA MERKEZİ

1992-1993 faaliyet yıllarına ait Yönetim Kurulu :

| | | |
|-------------|---|-----------------------------|
| Başkan | : | Muazzez TAYGON |
| 2. Başkan | : | Ayla KARAÖZ |
| Sekreter | : | Feride SOYER |
| Muhasip Üye | : | Gülten KARAOSMANOĞLU |
| Vezneci Üye | : | Semra ÖRÜMLÜ |
| Üye | : | Sevgi KAZANCI |
| Üye | : | Yücel ÇAĞLAR |
| Üye | : | Mualla YILMAZ |
| Üye | : | Işıl ORHUN |

dan oluşan Manisa Merkezimizin 1990-1991 yıllarında, Derneğimizin amacı doğrultusunda yaptığı çalışmalarına ilişkin gelir-giderleri aşağıda gösterilmiştir.

GELİRLER

| | |
|---------------------------|--------------------|
| 1990'dan devir | : 24.317.943,- TL. |
| Üye Aidatı | : 166.000,- TL. |
| Bağışlar | : 11.975.000,- TL. |
| Sosyal Faaliyet Gelirleri | : 20.229.500,- TL. |
| Sair Gelirler | : 18.688.983,- TL. |

GİDERLER

| | |
|---------------------------|--------------------|
| Acil Halk Yardımı | : 16.938.900,- TL. |
| Öğrenci Yardımı | : 6.624.000,- TL. |
| Sosyal Faaliyet Giderleri | : 13.163.448,- TL. |
| Büro Giderleri | : 1.930.997,- TL. |
| Genel Merkez Hissesi | : 400.000,- TL. |
| 1992 yılına devir | : 36.320.081,- TL. |

Manisa Merkezimiz 1992 yılı bütçesini 107.000.000 Lira gelir-gider şeklinde düzenlemiştir.

AKHİSAR ŞUBESİ

1992-1993 faaliyet yıllarına ait Yönetim Kurulu :

| | |
|-------------|-------------------------|
| Başkan | : Şükran AYAS |
| 2. Başkan | : Lamia YENİŞEHİRLİOĞLU |
| Sekreter | : Sevda DEMİREL |
| Muhasip Üye | : Mübeccel GÜRÇAY |
| Vezneci Üye | : Gülümser KIRCALI |
| Üye | : Mehpare ŞAHİNOĞLU |
| Üye | : Nazım DAĞCIOĞLU |

GELİRLER

| | |
|---------------------------|--------------------|
| Bir önceki yıldan devir | : 16.150.184,- TL. |
| Üye Aidatı | : 2.250.000,- TL. |
| Bağışlar | : 7.732.700,- TL. |
| Sosyal Faaliyet Gelirleri | : 42.890.087,- TL. |
| Diğer Gelirler | : 7.589.856,- TL. |

GİDERLER

| | |
|---------------------------|--------------------|
| Acil Halk Yardımı | : 3.392.280,- TL. |
| Öğrenci Bursu | : 5.900.000,- TL. |
| Öğrenci Yardımı | : 6.005.450,- TL. |
| Aynı Yardım | : 5.010.035,- TL. |
| Sosyal Faaliyet Giderleri | : 31.388.000,- TL. |
| 1992 yılına devir | : 23.821.186,- TL. |

Akhisar Şubemiz 1992 yılı bütçesini 102.500.000 Lira gelir-gider esasına göre düzenlemiştir.

SALİHLİ ŞUBESİ

Salihli Şubemizin,

| | | |
|-------------|---|---------------------------|
| Başkan | : | Filiz ÜLGEN |
| 2. Başkan | : | Benay ORAY |
| Sekreter | : | Hayrünnisa HAZNECİ |
| Muhasip Üye | : | Serpil AYKAL |
| Vezneci Üye | : | Servet ATILLA |
| Üye | : | Neriman AYDINOĞLU |
| Üye | : | Necla OVÜN |

den oluşan Yönetim Kurulunun Derneğimizin amacı doğrultusunda 1990-1991 yıllarındaki çalışmalarına ait gelirleri aşağıda sunulmuştur.

GELİRLER

| | | |
|---------------------------|---|------------------|
| Bir önceki yıldan devir | : | 5.892.306,- TL. |
| Üye Aidatı | : | 1.560.000,- TL. |
| Bağışlar | : | 12.362.100,- TL. |
| Sosyal Faaliyet Gelirleri | : | 11.177.000,- TL. |
| Diğer Gelirler | : | 2.552.877,- TL. |

GİDERLER

| | | |
|---------------------------|---|------------------|
| Daimi Halk Yardımı | : | 1.400.000,- TL. |
| Acil Halk Yardımı | : | 450.000,- TL. |
| Diğer Yardım | : | 1.705.000,- TL. |
| Öğrenci Yardımı | : | 85.000,- TL. |
| Sosyal Faaliyet Giderleri | : | 7.301.560,- TL. |
| Diğer Giderler | : | 1.085.536,- TL. |
| 1992 yılına devir | : | 11.517.089,- TL. |

Salihli Şubemiz 1992 yılı bütçesini 45.000.000 Lira olarak düzenlemiştir.

MARDİN MERKEZİ

1992-1993 faaliyet yıllarına ait Yönetim Kurulu,

| | | |
|------------------|---|------------------------|
| Başkan | : | Eliza DONAT |
| 2. Başkan | : | Filiz ÇELİK |
| Sekreter | : | Serpil TUTAŞI |
| Muhasip Üye | : | Necla GÜLCEGÜN |
| Muhasip Üye Yrd. | : | Fatma ÖLÇEN |
| Vezneci Üye | : | Atiye İPEKÇİ |
| Vezneci Üye Yrd. | : | Şükran ENSARI |
| Üye | : | Suat DALGIÇ |
| Üye | : | Fevziye İLDOĞAN |

dan oluşan Mardin Merkezimizin 28 üyesi olup, 1990-1991 yıllarında derneğimizin amacı doğrultusunda yaptığı faaliyetlere ilişkin gelir-giderleri aşağıda sunulmuştur.

GELİRLER

| | | |
|---------------------------|---|-----------------|
| Geçen yıldan devir | : | 4.799.253,- TL. |
| Üye Aidatı | : | 241.000,- TL. |
| Bağışlar | : | 1.100.000,- TL. |
| Sosyal Faaliyet Gelirleri | : | 3.925.000,- TL. |
| Sair Gelirler | : | 3.449.144,- TL. |

GİDERLER

| | | |
|---------------------------|---|-----------------|
| Yardımlar | : | 3.600.000,- TL. |
| Sosyal Faaliyet Giderleri | : | 1.102.250,- TL. |
| İdari Giderler | : | 103.500,- TL. |
| 1992 yılına devir | : | 8.708.647,- TL. |

Mardin Merkezimiz 1992 yılı bütçesini 17.000.000 Lira gelir-giderin gerçekleştirileceği esasına dayandırmaktadır.

MERSİN MERKEZİ

1992-1993 faaliyet yıllarına ait Yönetim Kurulu,

| | | |
|-------------|---|------------------------|
| Başkan | : | Zafer SEVİM |
| 2. Başkan | : | Sezaver TALAS |
| Sekreter | : | Emine YAZMACI |
| Muhasip Üye | : | Aysel YÜREKLİ |
| Vezneci Üye | : | Melek ŞILDIZ |
| Üye | : | Lale RASTGELDİ |
| Üye | : | Zerrin ARSLAN |
| Üye | : | Muzaffer GÖKÇEL |
| Üye | : | Saime YÜĞRÜK |

den oluşan Mersin Merkezimizin 1990-1991 yıllarında Derneğimizin amacı doğrultusunda yapmış olduğu çalışmalarına ilişkin gelir-giderleri aşağıda sunulmuştur.

GELİRLER

| | 1990 | 1991 |
|------------------------|--------------|--------------|
| Bir önceki Yıl Devri | 16.891.272,— | 23.948.828,— |
| Üye Aidatı | 4.755.000,— | 5.819.000,— |
| Nakdi Bağışlar | 15.539.000,— | 43.071.000,— |
| Aynı Bağışlar | 12.394.400,— | 14.934.916,— |
| Sosyal Faaliyet Geliri | 38.711.105,— | 57.098.924,— |
| Sair Gelirler | 10.469.070,— | 19.953.498,— |
| Tahsil Edilen KDV | 2.789.855,— | 6.496.075,— |
| Şartlı Öğrenci Bursu | | 15.545.000,— |

GİDERLER

| | | |
|---------------------------|--------------|--------------|
| Nakdi Yardım | 38.102.674,— | 18.770.880,— |
| Aynı Yardımlar | 16.658.971,— | 35.625.911,— |
| Sosyal Faaliyet Giderleri | 11.954.085,— | 30.753.391,— |
| Öğrenci Bursu | —,— | 39.190.000,— |
| İdari Masraflar | 8.656.888,— | 9.383.514,— |
| KDV | 2.228.256,— | 6.718.597,— |
| Temsil Giderler | —,— | 590.000,— |
| Bir sonraki yıla devir | 23.948.828,— | 45.834.938,— |

Mersin Merkezimizin 1992 yılı bütçesini 311.500.000,- TL. gelir-giderin gerçekleşeceği esasına göre düzenlemiştir.

ANAMUR ŞUBESİ

1992-1993 faaliyet yıllarına ait Yönetim Kurulu,

| | |
|-------------|--------------------|
| Başkan | : Yüksel KAPLAN |
| 2. Başkan | : Ayşe TURGAY |
| Muhasip Üye | : Asude ÇETİN |
| Sekreter | : Perihan ÖZDURMUŞ |
| Vezneci Üye | : Gülçin ÇELİK |
| Üye | : Saadet GÜÇLÜ |
| Üye | : Sema KİLİS |

den oluşan Anamur Şubemizin 1990-1991 yıllarında Derneğimizin gayelerinin gerçekleşmesi yolunda yaptıkları çalışmalara ilişkin gelir-gider tablosu aşağıda sunulmuştur.

GELİRLER

| | 1990 | 1991 |
|------------------------|-------------|--------------|
| Bir önceki Yıl Devri | 1.304.567,— | 2.166.863,— |
| Bağışlar | 465.000,— | 3.000.000,— |
| Sosyal Faaliyet Geliri | 4.453.000,— | 15.976.000,— |
| Diğer Gelirler | 2.879.000,— | 5.057.901,— |

GİDERLER

| | | |
|------------------------|-------------|--------------|
| Nakdi Yardımlar | 450.000,— | 1.020.000,— |
| Talebe Yardımları | 6.485.545,— | 17.945.253,— |
| Aynı Yardımlar | | 200.000,— |
| Bir sonraki yıla devir | 2.166.863,— | 5.135.511,— |

Anamur Şubemiz 1992 yılı bütçesini, 30.000.000,- TL. gelir-giderin gerçekleşeceği esasına göre hazırlamıştır.

NİĞDE MERKEZİ

105 üyesi bulunan ve 1992-1993 dönemi Yönetim Kurulu,

| | | |
|-------------|---|------------------------|
| Başkan | : | Güler KÜÇÜKTUNA |
| 2. Başkan | : | Hasibe ARTIRAN |
| Sekreter | : | İmren ŞANVER |
| Muhasip Üye | : | Gülsüm BAYHAN |
| Vezneci Üye | : | Yüksel ECEMİŞ |
| Üye | : | Hasibe TOKAY |
| Üye | : | Mesude BEYHAN |
| Üye | : | Mahmure ARGİN |

dan oluşan Merkezimizin 1990-1991 dönemi tüzüğümüz doğrultusunda yapmış oldukları faaliyetlere ilişkin Gelir-Gider tablosu aşağıdadır.

GELİRLER

| | | |
|---------------------------|---|------------------|
| Bir önceki yıldan devir | : | 11.000.000,- TL. |
| Aidatlar | : | 300.000,- TL. |
| Bağışlar | : | 2.500.000,- TL. |
| Sosyal Faaliyet Gelirleri | : | 1.000.000,- TL. |
| Muhtelif Gelirler | : | 100.000,- TL. |

GİDERLER

| | | |
|---------------------------|---|-----------------|
| İdari Giderler | : | 150.000,- TL. |
| Yardımlar | : | 4.000.000,- TL. |
| Sosyal Faaliyet Giderleri | : | 800.000,- TL. |
| Acil Yardım | : | 950.000,- TL. |
| 1992 yılına devir | : | 9.000.000,- TL. |

Merkezimiz 1992 Bütçesini 18.000.000,- TL. gelir-gider esasına göre düzenlemiştir.

AKSARAY MERKEZİ

1992-1993 faaliyet yıllarına ait Yönetim Kurulu,

| | | |
|-------------|---|------------------------|
| Başkan | : | Dilek TERZİOĞLU |
| 2. Başkan | : | Fazilet BERKSOY |
| Muhasip Üye | : | Hafize TÜZÜN |
| Sekreter | : | Zinnur ÜNSAL |
| Vezneci Üye | : | Süheyla TAPAN |
| Üye | : | Beyhan TEKİN |
| Üye | : | Ayşe İNGEÇ |
| Üye | : | Ayşegül ÖZTÜRK |
| Üye | : | Sibel TEKİN |

den oluşan ve 150 üyesi bulunan Aksaray Merkezimizin 1990-1991 yıllarında Derneğimizin amacı doğrultusunda yaptığı faaliyetlerine ilişkin gelir-giderleri aşağıda sunulmuştur.

GELİRLER

| | | |
|---------------------------|---|-----------------|
| Bağış ve Aidat | : | 6.300.000,- TL. |
| Aynı Bağışlar | : | 5.069.000,- TL. |
| Sosyal Faaliyet Gelirleri | : | 3.495.000,- TL. |
| Diğer Gelirler | : | 210.500,- TL. |

GİDERLER

| | | |
|-----------------|---|-----------------|
| Nakdi Yardım | : | 6.000.000,- TL. |
| Öğrenci Yardımı | : | 1.686.900,- TL. |
| Aynı Yardımlar | : | 7.113.500,- TL. |
| Diğer Giderler | : | 288.076,- TL. |

Aksaray Merkezimiz 1992 yılı bütçesini 42.500.000 Lira gelir-gider esasına göre tanzim olunmuştur.

MÜSTAKİL BOR ŞUBESİ

40 üyesi bulunan Müstakil Bor Şubemizin,

| | | |
|-------------|---|-------------------|
| Başkan | : | Rasim ARGUN |
| 2. Başkan | : | M.Emin ATLI |
| Sekreter | : | Derviş SADIKLI |
| Muhasip Üye | : | Ahmet ÇALAPKULU |
| Üye | : | Halil ALKAN |
| Üye | : | A.Kadir AKKOYUNLU |

dan oluşan Yönetim Kurulunun, Derneğimizin amacı doğrultusunda 1990-1991 yıllarındaki çalışmalarına ait gelir ve gider kalemleri aşağıda sunulmuştur.

GELİRLER

| | | |
|-------------------------|---|------------------|
| Bir önceki yıldan devir | : | 10.509.065,- TL. |
| Aidat | : | 425.000,- TL. |
| Bağış Nakdi | : | 23.435.100,- TL. |
| Şartlı Bağış | : | 400.000,- TL. |
| Aynı Bağış | : | 26.000.000,- TL. |
| Diğer Gelirler | : | 3.315.371,- TL. |

GİDERLER

| | | |
|----------------------|---|------------------|
| Aynı Daimi Yardımlar | : | 46.739.536,- TL. |
| Öğrenci Yardımı | : | 1.520.000,- TL. |
| Şartlı Yardım | : | 1.650.000,- TL. |
| Diğer Giderler | : | 742.280,- TL. |
| 1992'ye devir | : | 15.382.837,- TL. |

Müstakil Bor Şubemiz 1992 yılı bütçesini 40.000.000,-TL. olarak düzenlemiş bulunmaktadır.

ORDU MERKEZİ

1992-1993 faaliyet yıllarına ait Yönetim Kurulu

| | |
|-------------|----------------------|
| Başkan | : Fahri ÇELEBİ |
| 2. Başkan | : E.Vildan YEŞİLTEPE |
| Sekreter | : Günay ÇÖL |
| Muhasip Üye | : Nurdan KOÇ |
| Vezneci Üye | : Mahpeyker KAPTAN |
| Üye | : Yeşim ODABAŞI |
| Üye | : Nebiye SAĞLAM |
| Üye | : Necla GÜRSOY |

dan oluşan Ordu Merkezimizin 1990-1991 yıllarında, Derneğimizin amacı doğrultusunda yaptığı faaliyetlerine ilişkin gelir-giderleri aşağıda sunulmuştur.

GELİRLER

| | |
|---------------------------|--------------------|
| Bir önceki yıl devri | : 11.497.130,- TL. |
| Üye Aidatı | : 178.000,- TL. |
| Bağışlar | : 5.441.209,- TL. |
| Sosyal Faaliyet Gelirleri | : 9.730.816,- TL. |
| Seyahat Gelirleri | : 31.400.000,- TL. |
| Diğer Gelirler | : 3.075.332,- TL. |

GİDERLER

| | |
|---------------------------|--------------------|
| Nakdi Yardımlar | : 1.236.364,- TL. |
| Ayni Yardımlar | : 3.850.000,- TL. |
| Geçici Ayni Yardımlar | : 3.500.000,- TL. |
| Geçici Nakdi Yardımlar | : 1.800.000,- TL. |
| Öğrenci Yardımı | : 2.000.000,- TL. |
| Sosyal Faaliyet Giderleri | : 5.286.816,- TL. |
| Seyahat Giderleri | : 25.635.000,- TL. |
| Diğer Giderler | : 2.553.186,- TL. |
| Genel Merkez Hissesi | : 171.287,- TL. |
| Bir sonraki yıla devir | : 15.289.834,- TL. |

Ordu Merkezimiz 1992 yılı bütçesini, 92.500.000 Lira gelir-giderin gerçekleştirileceği esasına göre hazırlamıştır.

FATSA ŞUBESİ

1992-1993 faaliyet yıllarına ait Yönetim Kurulu

| | | |
|-------------|---|-----------------|
| Başkan | : | Ceyhan ERARSLAN |
| 2. Başkan | : | Leyla CEVAHİR |
| Sekreter | : | Meliha KESKİN |
| Muhasip Üye | : | Akay ERSOY |
| Vezneci Üye | : | Şehnaz ERKLİ |
| Üye | : | İlhan HAZNEDAR |
| Üye | : | Leyla ARAS |

dan oluşan Fatsa Şubemizin 1990-1991 yıllarında Derneğimiz amacı doğrultusunda yaptığı faaliyetlerine ilişkin gelir ve giderleri aşağıda sunulmuştur.

GELİRLER

| | | |
|---------------------------|---|------------------|
| Üye Aidatı | : | 230.000,- TL. |
| Bağışlar | : | 13.097.079,- TL. |
| Sosyal Faaliyet Gelirleri | : | 14.720.100,- TL. |
| Diğer Gelirler | : | 148.396,- TL. |

GİDERLER

| | | |
|---------------------------|---|-----------------|
| Burs ve Yardımlar | : | 5.517.300,- TL. |
| Aynı Yardımlar | : | 6.192.000,- TL. |
| Sosyal Faaliyet Giderleri | : | 8.909.000,- TL. |
| Diğer Giderler | : | 148.231,- TL. |
| 1992 yılına devir | : | 7.429.044,- TL. |

Fatsa Şubemiz, 1992 yılı gelir-gider bütçesini 70.000.000 Lira olarak düzenlemiştir.

ÜNYE ŞUBESİ

1992-1993 faaliyet yıllarına ait Yönetim Kurulu

| | | |
|-------------|---|----------------|
| Başkan | : | Gönül GÜVEN |
| 2. Başkan | : | H.Gülçin IŞIK |
| Sekreter | : | Fatma ELLİBEŞ |
| Muhasip Üye | : | Kıymet YAMANER |
| Vezneci Üye | : | Betül BAŞAR |
| Üye | : | Tamer GÖKÇE |
| Üye | : | Cevriye YILMAZ |

dan oluşan Ünye Şubemizin,63 üyesi olup 1990-1991 yıllarında Derneğimiz amacı doğrultusunda yaptığı faaliyetlerine ilişkin gelir ve giderleri aşağıda sunulmuştur.

GELİRLER

| | | |
|---------------------------|---|------------------|
| Üye Aidatı | : | 1.690.000,- TL. |
| Nakdi Bağışlar | : | 3.505.000,- TL. |
| Sosyal Faaliyet Gelirleri | : | 14.805.000,- TL. |
| Diğer Gelirler | : | 1.164.464,- TL. |

GİDERLER

| | | |
|---------------------------|---|------------------|
| Sosyal Faaliyet Giderleri | : | 5.850.000,- TL. |
| Diğer Giderler | : | 985.180,- TL. |
| 1992'ye devir | : | 14.329.284,- TL. |

Ünye Şubemiz, 1992 yılı bütçesini 108.329.284 Lira gelir-gider olarak bağlamıştır.

SAMSUN MERKEZİ

1992-1993 faaliyet yıllarına ait Yönetim Kurulu,

| | | |
|-------------|---|------------------|
| Başkan | : | Yüksel ARABOĞLU |
| 2. Başkan | : | Fatma GEVECİ |
| Sekreter | : | Zehra ERGÜN |
| Muhasip Üye | : | Fusun UZEL |
| Vezneci Üye | : | Yüksel SARI |
| Üye | : | Ayşegül AYDIN |
| Üye | : | Vechinur BACANAK |
| Üye | : | Sema DERİNTEPE |
| Üye | : | Nimet PARIN |

dan oluşan Samsun Merkezimiz 1990-1991 yıllarında Derneğimizin amacı doğrultusunda yapmış olduğu çalışmalara ilişkin gelir-giderleri aşağıda sunulmuştur.

GELİRLER

| | 1990 | 1991 |
|------------------------|--------------|--------------|
| Bir önceki Yıl Devri | 41.703.023,— | 72.904.961,— |
| Üye Aidatı | 3.258.000,— | 4.395.000,— |
| Bağışlar | 9.749.000,— | 14.020.000,— |
| Aynı Yardımlar | 8.673.265,— | 15.472.790,— |
| Sosyal Faaliyet Geliri | 24.335.000,— | 38.388.000,— |
| Sair Gelirler | 26.922.305,— | 27.065.949,— |

GİDERLER

| | | |
|---------------------------|--------------|---------------|
| Daimi Yardımlar | 785.000,— | 1.570.000,— |
| Öğrenci Yardımları | 275.000,— | 9.955.295,— |
| Emek Karşılığı Yardım | 1.098.000,— | 1.335.000,— |
| Acil Yardımlar | 388.500,— | 720.000,— |
| Aynı Yardımlar | 15.077.065,— | 15.609.221,— |
| Sosyal Faaliyet Giderleri | 10.225.589,— | 20.177.122,— |
| Bir sonraki yıla devir | 73.541.735,— | 117.469.870,— |
| Muhtelif Giderler | 3.249.704,— | 5.415.142,— |

Samsun Merkezimiz 1992 yılı bütçesini 237.459.870 Lira gelir giderin gerçekleştirileceği şeklinde düzenlemiştir.

BAFRA ŞUBESİ

1992-1993 faaliyet yıllarına ait Yönetim Kurulu,

| | | |
|-------------|---|-----------------------|
| Başkan | : | Semiha TİRELİ |
| 2. Başkan | : | Fevziye ATMACA |
| Sekreter | : | Aysun TEMİZEL |
| Muhasip Üye | : | Şenda ERKAN |
| Vezneci Üye | : | Hatice TÖREN |
| Üye | : | Şenel NAYIR |
| Üye | : | Emine TURGUT |

dan oluşan Bafra Şubemizin 113 üyesi olup, 1990-1991 yıllarında Derneğimizin amacı doğrultusunda yaptığı faaliyetine ilişkin gelir-giderleri aşağıda sunulmuştur.

GELİRLER

| | | |
|-------------------------|---|-----------------|
| Bir önceki yıldan devir | : | 1.111.362,- TL. |
| Üye Aidatı | : | 285.000,- TL. |
| Nakdi Yardımlar | : | 760.000,- TL. |
| Çeşitli Gelirler | : | 6.484.662,- TL. |

GİDERLER

| | | |
|--------------------------|---|-----------------|
| Nakdi Yardımlar | : | 265.000,- TL. |
| Öğrenci Yardımları | : | 1.080.000,- TL. |
| Diğer Giderler | : | 73.816,- TL. |
| Bir sonraki yıldan devir | : | 3.654.112,- TL. |

Bafra Şubemiz 1992 yılı bütçesini 8.500.000 Lira gelir-gider şeklinde düzenlemiştir.

SİNOP MERKEZİ

1992-1993 faaliyet yıllarına ait Yönetim Kurulu,

| | | |
|-------------|---|--------------------------|
| Başkan | : | Sevim ÜNALDI |
| 2. Başkan | : | Selma TEKER |
| Sekreter | : | Levent TAKMAZ |
| Muhasip Üye | : | Sevinç YELKENCİ |
| Vezneci Üye | : | Filiz KOYUNCUOĞLU |
| Üye | : | Meral TAŞKIN |
| Üye | : | Emine KAYMAK |
| Üye | : | Havva ERCAN |
| Üye | : | İlknur ERCAN |

dan oluşan Sinop Merkezimiz 1990-1991 faaliyet yıllarında, Derneğimizin amacı doğrultusunda yaptığı çalışmalarına ilişkin gelir-giderleri aşağıda sunulmuştur.

| GELİRLER | 1990 | 1991 |
|---------------------------|--------------|--------------|
| Bir önceki Yıldan Devir | 2.680.351,— | 1.428.070,— |
| Üye Aidatı | 395.000,— | 149.800,— |
| Bağışlar | 1.028.808,— | 1.290.000,— |
| Sosyal Faaliyet Geliri | 6.200.000,— | 20.202.000,— |
| Sair Gelirler | 211.069,— | 66.066,— |
| GİDERLER | | |
| Daimi Yardımlar | 2.804.020,— | 395.636,— |
| Acil Yardımlar | 618.765,— | 750.000,— |
| Öğrenci Yardımları | 2.040.000,— | 800.000,— |
| Sosyal Faaliyet Giderleri | 12.249.250,— | 2.909.560,— |
| Sair Giderler | 2.743.550,— | 1.888.380,— |
| Bir sonraki yıla devir | 2.680.351,— | 3.771.672,— |

Sinop Merkezimiz 1992 yılı bütçesini 12.500.000 Lira gelir-giderin gerçekleştirileceği esasına göre düzenlemiştir.

SİVAS MERKEZİ

124 üyesi bulunan Şubemizin,

| | |
|-------------|---------------------|
| Başkan | : Şermin KUZU |
| 2. Başkan | : Sebahat KİPER |
| Sekreter | : Nihal KANGAL |
| Muhasip Üye | : Meliha SÜNBÜLOĞLU |
| Vezneci Üye | : Nuran SANAN |
| Üye | : Gülşen BAŞYURT |
| Üye | : Pakize SÖNMEZ |
| Üye | : Nadire ŞAHİN |
| Üye | : Müzeyyen UZER |

den oluşan Merkezimiz 1990-1991 faaliyet yıllarında, Derneğimiz amacına uygun yaptığı çalışmalara ait gelir-giderleri aşağıda gösterilmiştir.

GELİRLER

| | |
|---------------------------------|--------------------|
| Bir önceki yıldan devir | : 9.027.042,- TL. |
| Üye Aidatı, Aynı ve Nakdi Yard. | : 24.985.000,- TL. |
| Faizler | : 1.111.577,- TL. |
| Kira Gelirleri | : 400.000,- TL. |

GİDERLER

| | |
|---------------------------------|--------------------|
| Burs Yardımı ve İdare Giderleri | : 24.317.364,- TL. |
| Gelir Fazlası | : 11.206.255,- TL. |
| 1992 yılı Tahmini Bütçesi | : 50.500.000,- TL. |

ONURSAL ÜYESİ : ŞERMIN KUZU

TRABZON MERKEZİ

286 üyesi olan ve 1992-1993 faaliyet yıllarına ait Yönetim Kurulu,

| | |
|-------------|-------------------|
| Başkan | : Hacer GÜR |
| 2. Başkan | : Sevim KANTARCI |
| Sekreter | : Dilek BATUROĞLU |
| Muhasip Üye | : İkbal CENGİZ |
| Vezneci Üye | : Necla İŞİTAN |
| Üye | : Kebire KAZANCI |
| Üye | : Candan ŞENTÜRK |
| Üye | : Havva ÖZTÜRK |

den oluşan Trabzon Merkezimizin 1990-1991 yıllarında, Derneğimiz amaçları doğrultusunda yaptığı faaliyetine ilişkin gelir-giderleri aşağıda sunulmuştur.

GELİRLER

| | |
|------------------------|--------------------|
| 1990'dan devir | : 16.501.181,- TL. |
| Şartlı Bağış | : 1.580.000,- TL. |
| Üye Aidatı | : 3.520.000,- TL. |
| Zekatlardan | : 9.030.000,- TL. |
| Bağışlar | : 19.802.305,- TL. |
| Sosyal Faaliyet Geliri | : 20.217.000,- TL. |
| Banka Faizi | : 11.864.240,- TL. |
| Sair Gelirleri | : 798.209,- TL. |

GİDERLER

| | |
|-------------------------|--------------------|
| Bir sonrki yıldan devir | : 15.329.396,- TL. |
| Şartlı Bağış | : 380.000,- TL. |
| Demirbaş (Telefon) | : 162.400,- TL. |
| Genel Giderler | : 1.168.080,- TL. |
| Öğrenci Bursu | : 5.790.300,- TL. |
| Emek Karşılığı Yardım | : 7.474.000,- TL. |
| Sosyal Faaliyet Gideri | : 17.310.179,- TL. |
| Muhtelif Sosyal Yardım | : 35.237.120,- TL. |
| PTT | : 131.450,- TL. |
| Genel Merkez Hissesi | : 330.000,- TL. |

Merkezimizin 1992 yılı gelir-gider bütçesi 115.500.000 TL. olarak bağlanmıştır.

TEKİRDAĞ MERKEZİ

86 üyesi olan ve 1992-1993 faaliyet yıllarına ait Yönetim Kurulu,

| | |
|-------------|------------------|
| Başkan | : Nursen ERKEN |
| 2. Başkan | : Işıl ATAKİŞİ |
| Sekreter | : Ayten ÇELEBİ |
| Muhasip Üye | : Türkan ESER |
| Vezneci Üye | : Ayla ATILGAN |
| Üye | : Jale CANKARDEŞ |
| Üye | : Gülten TEZEREN |
| Üye | : Şerife KARDEŞ |
| Üye | : Ayten TANER |

den oluşan Tekirdağ Merkezimizin 1990-1991 yıllarında, Derneğimiz amaçları doğrultusunda yaptığı faaliyetlerine ilişkin gelir-giderleri aşağıda sunulmuştur.

| GELİRLER | 1990 | 1991 |
|------------------------------|-------------|--------------|
| Bağışlar | 7.096.500,— | 12.027.000,— |
| Aidat | 89.153,— | 237.400,— |
| Sosyal Faaliyet Geliri | 6.385.000,— | 15.450.000,— |
| Faiz | 1.900.961,— | 3.973.836,— |
| Önceki Yıdan Devir | 5.447.152,— | 10.433.969,— |
| GİDERLER | | |
| Daimi Halk Yardımı | 2.820.000,— | 3.030.000,— |
| Daimi Öğrenci Yardımı | 1.680.000,— | 1.970.800,— |
| Acil Halk ve Öğrenci Yardımı | —,— | 9.066.000,— |
| Ramazan Bayramı Yardımı | 2.485.000,— | 1.475.000,— |
| 23 Nisan ve Diğer Yardımlar | 574.550,— | 2.100.000,— |
| Sair Yardımlar | 9.935.472,— | 5.267.252,— |
| Genel Merkez Hissesi | 1.584.920,— | 339.587,— |
| Nakit Devri | 158.910,— | 16.979.566,— |

1992 yılı gelir-gider bütçesi 66.979.566 TL. olarak bağlanmıştır.

MÜSTAKİL BABAESKİ ŞUBESİ

1992-1993 faaliyet yıllarına ait Yönetim Kurulu,

| | |
|-------------|---------------------|
| Başkan | : Sabahat ERBESLER |
| 2. Başkan | : Birsen GÜNEL |
| Sekreter | : Münevver TEZSEZER |
| Muhasip Üye | : Kadriye ERTEN |
| Vezneci Üye | : Günay ONAT |
| Üye | : Nermin ÖNEN |
| Üye | : Şeyma TOKOĞLU |

den oluşan Müstakil Babaeski Şubemizin 1990-1991 yıllarında, Derneğimizin amaçları doğrultusunda yaptığı faaliyetlerine ilişkin gelir-giderleri aşağıda sunulmuştur.

| GELİRLER | 1990 | 1991 |
|-------------------------|-------------|-------------|
| Bir önceki yıldan devir | 5.062.179,— | 6.730.238,— |
| Üye Aidatı | 265.000,— | 310.000,— |
| Bağışlar | 800.000,— | 517.302,— |
| Sosyal Faaliyet Geliri | 3.514.000,— | —,— |
| Diğer Gelirler | 3.156.000,— | 3.847.612,— |
| GİDERLER | | |
| Nakdi Yardımlar | 1.850.000,— | 650.000,— |
| Aynı Yardımlar | 2.189.424,— | 2.752.732,— |
| Sosyal Faaliyet Gideri | 1.718.400,— | —,— |
| Bir sonraki yıla devir | 6.730.238,— | 7.703.402,— |

Müstakil Babaeski Şubemiz 1992 yılı gelir-gider bütçesini 18.000.000 Lira olarak bağlamıştır.

MÜSTAKİL KEŞAN ŞUBESİ

1992-1993 faaliyet yıllarına ait Yönetim Kurulu,

| | |
|-------------|---------------------|
| Başkan | : Leyla SERANCIOĞLU |
| 2. Başkan | : Sibel AYDOĞAN |
| Sekreter | : Nihal ŞAPÇI |
| Muhasip Üye | : Ruhsar SALTIK |
| Vezneci Üye | : İnci İZMİRLİ |
| Üye | : Gülten KÜÇÜKTEPE |
| Üye | : Emine ÇÖMER |

den oluşan Müstakil Keşan Şubemizin 1990-1991 yıllarında, Derneğimizin amacı doğrultusunda yaptığı faaliyetlerine ilişkin gelir-giderleri aşağıda sunulmuştur.

GELİRLER

| | |
|------------------------|-------------------|
| 1990 yılından devir | : 8.692.602,- TL. |
| Bağış - Aidat | : 3.990.000,- TL. |
| Sosyal Faaliyet Geliri | : 7.660.000,- TL. |
| Muhtelif Gelirler | : 246.177,- TL. |

GİDERLER

| | |
|------------------------|--------------------|
| Halk Yardımı | : 14.294.186,- TL. |
| Öğrenci Yardımı | : 2.098.486,- TL. |
| Sosyal Faaliyet Gideri | : 2.464.720,- TL. |
| Diğer Giderler | : 871.276,- TL. |
| 1992'ye Devir | : 860.117,- TL. |

120 üyesi olan Keşan Şubemiz 1992 yılı bütçesini 17.500.000 Lira gelir-giderin gerçekleştirilmesi esasına göre düzenlenmiştir.

ÇORLU ŞUBESİ

1992-1993 faaliyet yıllarına ait Yönetim Kurulu,

| | |
|-------------|-----------------------|
| Başkan | : İnci AKSU |
| 2. Başkan | : Namıgar AKINCI |
| Sekreter | : Esin AKTUYAN |
| Muhasip Üye | : Mukadder ÇAVDAROĞLU |
| Vezneci Üye | : Gülten ÇAKIN |
| Üye | : Tülay ERYİĞİT |
| Üye | : Bakiye BERK |

den oluşan Çorlu Şubemizin 1990-1991 yıllarında, Derneğimizin amacı doğrultusunda yaptığı faaliyetlerine ilişkin gelir-giderleri aşağıda sunulmuştur.

GELİRLER

| | |
|---------------------------|--------------------|
| Bir önceki yıldan devir | : 30.601.675,- TL. |
| Üye Aidatı | : 1.285.000,- TL. |
| Bağışlar | : 750.000,- TL. |
| Aynı Bağışlar | : 3.070.000,- TL. |
| Sosyal Faaliyet Gelirleri | : 12.390.000,- TL. |
| Diğer Gelirler | : 10.446.205,- TL. |

GİDERLER

| | |
|------------------------|--------------------|
| Daimi Halk Yardımı | : 855.016,- TL. |
| Acil Halk Yardımı | : 950.000,- TL. |
| Öğrenci Yardımı | : 1.600.000,- TL. |
| Aynı Yardım | : 2.410.000,- TL. |
| Diğer Yardımlar | : 70.000,- TL. |
| Sosyal Faaliyet Gideri | : 24.865.690,- TL. |
| Diğer Giderler | : 4.416.264,- TL. |
| 1992 Yılına Devir | : 13.018.687,- TL. |

88 üyesi bulunan Çorlu Şubemizin 1992 yılı bütçesi 46.903.687 Lira gelir-gider esasına göre düzenlenmiş bulunmaktadır.

LÜLEBURGAZ ŞUBESİ

1992-1993 faaliyet yıllarına ait Yönetim Kurulu,

| | |
|-------------|------------------|
| Başkan | : Aynur ERTEM |
| 2. Başkan | : N.Güzin KÖKSAL |
| Sekreter | : Perihan TEZAN |
| Muhasip Üye | : Gülay ALIŞ |
| Vezneci Üye | : Memduha KAYHAN |
| Üye | : Seher TANYELİ |
| Üye | : Nevin BEYLİKÇİ |

den oluşan Lüleburgaz Şubemizin 1991 yılında, Derneğimizin amacı doğrultusunda yaptığı faaliyetlerine ilişkin gelir-giderleri aşağıda sunulmuştur.

GELİRLER

| | |
|---------------------------|--------------------|
| Üye Aidatı | : 460.000,- TL. |
| Bağışlar | : 955.000,- TL. |
| Sosyal Faaliyet Gelirleri | : 51.223.948,- TL. |
| Sair Gelirler | : 1.811.550,- TL. |

GİDERLER

| | |
|------------------------|--------------------|
| Halk Yardımları | : 14.826.840,- TL. |
| Öğrenci Yardımları | : 2.000.000,- TL. |
| Sosyal Faaliyet Gideri | : 27.430.182,- TL. |
| Muhtelif Giderler | : 5.632.328,- TL. |
| Genel Merkez Hissesi | : 176.700,- TL. |
| Diğer Giderler | : 1.360.500,- TL. |
| Bir Sonraki Yıla Devir | : 3.023.948,- TL. |

Lüleburgaz Şubemizin 1992 yılı bütçesi 60.000.000 Lira gelir-giderin gerçekleştirileceği esasına göre tanzim olunmuştur.

TOKAT MERKEZİ

80 üyesi bulunan Tokat Merkezimizin,

| | |
|-------------|----------------------|
| Başkan | : Aysel YOĞURTÇUOĞLU |
| 2. Başkan | : Rahime ATANAN |
| Sekreter | : Hayriye İSPİRLİ |
| Muhasip Üye | : Aliye GÜNDÜZ |
| Vezneci Üye | : Müheyya ÜLKÜTAŞI |
| Üye | : Necla YAPRAK |
| Üye | : Nevin DİREN |
| Üye | : Sezen ALTINOK |

dan oluşan Yönetim Kurulunun Derneğimizin amacı doğrultusunda 1990-1991 yılı faaliyetlerine ait gelir ve gider kalemleri aşağıda sunulmuştur.

| GELİRLER | 1990 | 1991 |
|---|--------------|--------------|
| Evvelki yıl devri | 205.605,— | 3.558.898,— |
| Aidat | 1.080.000,— | 1.265.000,— |
| Nakdi Bağışlar | 1.030.000,— | 3.158.952,— |
| Aynı Bağışlar | —,— | 2.801.000,— |
| Sosyal Faaliyet Geliri | 14.830.000,— | 29.991.000,— |
| Bölge Toplantısı | —,— | 33.450.000,— |
| Muhtelif Gelirler | 972.969,— | 5.998.315,— |
| GİDERLER | | |
| Acil Halk Yardımı | 550.486,— | 465.000,— |
| Acil Öğrenci Yardımı | 315.000,— | 605.000,— |
| Öğrenci Bursu | 548.000,— | 1.990.000,— |
| Öğrenci Aynı Yardımı | 9.497.050,— | 16.277.452,— |
| Halk Aynı Yardımı | —,— | 2.801.000,— |
| Faaliyet Giderleri | 3.603.650,— | 14.549.261,— |
| Muhtelif Bağışlar (Tokat Huzurevi ve Güçsüzler Vakfı) | —,— | 10.000.000,— |
| BÜRO SATINALMA | | |
| Büro Giderleri | | 32.000.000,— |
| Müteferrik Giderler | 45.490,— | 781.425,— |
| Bir sonraki seneye devir | 3.558.898,— | 656.007,— |

1991 yılında 7. Bölge Toplantısında ev sahipliği yapan TOKAT Merkezimizin Yardım Sevenler Ailesi arasındaki birlik ve beraberliğin pekiştirilmesi yanında Tokat ve Çevresindeki Turistik yerler gezdirilmiş ve düzenlenen seminer yararlı olmuştur.

1992 yılı bütçesi 24.156.007,- TL. olarak tanzim olunmuştur.

URFA MERKEZİ

1992-1993 faaliyet yılına ait Yönetim Kurulu,

| | | |
|-------------|---|------------------|
| Başkan | : | Nevin GÜLTEKİN |
| 2. Başkan | : | Muazzez YARDIMCI |
| Sekreter | : | Fatma KÜRKÇÜOĞLU |
| Muhasip Üye | : | Şefik BAKAY |
| Vezneci Üye | : | Seher EDEBALI |
| Üye | : | Leyla IŞIK |
| Üye | : | Esra AYGÜN |
| Üye | : | Nazan YÜCETEPE |
| Üye | : | Esra KÖRAN |

dan oluşan Urfa Merkezimizin 1990-1991 yıllarında, Derneğimiz amacı doğrultusunda yapmış oldukları faaliyetlerine ilişkin gelir-giderleri aşağıda sunulmuştur.

GELİRLER

| | | |
|-------------------------|---|-----------------|
| Bir önceki yıldan devir | : | 2.738.960,- TL. |
| Aidat vesair gelirler | : | 990.000,- TL. |
| Bağışlar | : | 1.000.000,- TL. |
| Diğer Gelirler | : | 8.996.227,- TL. |

GİDERLER

| | | |
|------------------------|---|-----------------|
| Öğrenci Yardımı | : | 3.745.000,- TL. |
| Halk Yardım | : | 8.242.537,- TL. |
| Diğer Giderler | : | 1.470.420,- TL. |
| Bir sonraki yıla devir | : | 267.230,- TL. |

Urfa Merkezimiz 1992 yılı bütçesini 23.000.000 Lira gelir-gider esasına göre tanzim etmiştir.

UŞAK MERKEZİ

1992-1993 faaliyet yılına ait Yönetim Kurulu,

| | | |
|-------------|---|-------------------|
| Başkan | : | Esin HACIM |
| 2. Başkan | : | Suzan KARINCAOĞLU |
| Sekreter | : | Nurhan KARATAŞ |
| Muhasip Üye | : | Sevil DIRİÖZ |
| Vezneci Üye | : | Şenay ÇİZMECİ |
| Üye | : | Ayşe AĞAOĞLU |
| Üye | : | Güliz KARAKAYA |
| Üye | : | Hülya YİĞİT |
| Üye | : | Fatma HACIM |

dan oluşan Uşak Merkezimizin 1990-1991 yıllarında, Derneğimiz amacı doğrultusunda yaptığı çalışmalara ilişkin gelir-giderleri aşağıda sunulmuştur.

GELİRLER

| | |
|----------------------------|--------------------|
| Bir önceki yıldan devir | : 9.686.826,- TL. |
| Üye Aidatı | : 755.000,- TL. |
| Bağışlar | : 20.134.400,- TL. |
| Sosyal Faaliyet Geliri | : 53.663.000,- TL. |
| Sair Gelirler | : 2.275.230,- TL. |
| Okul onarımı için toplanan | : 27.250.000,- TL. |

GİDERLER

| | |
|---------------------------|--------------------|
| Daimi Halk Yardımı | : 4.399.500,- TL. |
| Öğrenci Yardımı | : 11.950.000,- TL. |
| Aynı Yardım | : 21.909.970,- TL. |
| Sosyal Faaliyet Giderleri | : 46.180.000,- TL. |
| Sair Giderler | : 3.865.000,- TL. |
| Sonraki yıla devir | : 46.008.839,- TL. |

Uşak Merkezimizin 1992 yılı bütçesi, 138.500.000 Lira gelir-giderin gerçekleş-
tirileceği esasına göre hazırlanmıştır.

YOZGAT MERKEZİ

1992-1993 faaliyet yılına ait Yönetim Kurulu,

| | |
|-------------|----------------------|
| Başkan | : Hatice ARAL |
| 2. Başkan | : Mürside TÜRKYILMAZ |
| Sekreter | : Gürcü KİREMİTÇİ |
| Muhasip Üye | : Gülüçer BÜYÜKBAŞ |
| Vezneci Üye | : Güler YANCIOĞLU |
| Üye | : Serpil AKILLIOĞLU |
| Üye | : Fatma CİVELEK |
| Üye | : Tülay ÖZTÜRK |
| Üye | : Serpil KARSLIOĞLU |

dan oluşan Merkezimizin, 1990-1991 döneminde tüzüğümüz doğrultusunda
yapmış oldukları faaliyetlere ilişkin gelir-gider tablosu aşağıda sunulmaktadır.

GELİRLER

| | |
|-------------------------|--------------------|
| Bir önceki yıldan devir | : 9.499.255,- TL. |
| Üye Aidatı | : 502.400,- TL. |
| Bağışlar | : 13.148.000,- TL. |
| Sosyal Faaliyet Geliri | : 14.176.500,- TL. |
| Muhtelif Gelirler | : 4.928.642,- TL. |

GİDERLER

| | |
|---------------------------|--------------------|
| İdari Masraflar | : 3.628.665,- TL. |
| Aynı Yardımlar | : 6.181.580,- TL. |
| Nakdi Yardımlar | : 15.919.500,- TL. |
| Sosyal Faaliyet Giderleri | : 4.547.400,- TL. |
| Kira-Yakıt Gideri | : 104.000,- TL. |
| Bir sonraki yıla devir | : 11.873.497,- TL. |

Yozgat Merkezimiz 1992 yılı bütçesini, 62.000.000,- TL. gelir-gider esasına göre düzenlemiştir.

ZONGULDAK MERKEZİ

1992-1993 faaliyet yılına ait Yönetim Kurulu,

| | |
|-------------|--------------------|
| Başkan | : Aynur KIRDA |
| 2. Başkan | : Lale OĞUZ |
| Sekreter | : Muzaffer DEMİROK |
| Muhasip Üye | : Sevim SARAÇ |
| Vezneci Üye | : Süheyla ŞENER |
| Üye | : Ayla YALDIZ |
| Üye | : İlnur BOMBATEPE |
| Üye | : Alev ALPAK |
| Üye | : Aytül BOZKURT |

dan oluşan 205 üyeli Zonguldak Merkezimizin, Derneğimizin amacı doğrultusunda 1990-1991 yıllarında faaliyetlerine ait gelir-giderleri aşağıda sunulmuştur.

| GELİRLER | 1990 | 1991 |
|----------------------------|---------------|---------------|
| Üye Aidatı | 1.346.500,— | 1.657.500,— |
| Nakdi ve Ayni Bağış | 43.015.567,— | 34.480.641,— |
| Sosyal Faaliyet Geliri | 8.094.000,— | 16.345.000,— |
| Atölye Geliri | 193.858.512,— | 187.269.910,— |
| Kreş | 29.301.118,— | 50.088.392,— |
| Diğer Gelirler (kira-faiz) | 31.857.131,— | 126.394.022,— |
| GİDERLER | | |
| İdari Masraflar | —,— | 440.017.549,— |
| Sürekli Sosyal Yardım | 85.000,— | —,— |
| Ayni Yardım | 23.217.573,— | 24.296.691,— |
| Emek Mukabili Yardım | 22.043.650,— | 9.796.900,— |
| Geçici Nakdi Yardım | 2.379.779,— | 3.626.572,— |
| Öğrenci Yardımı | 2.405.000,— | 1.847.295,— |
| Harici İşçilik | 46.922.000,— | 27.844.000,— |
| Kreş (işçilik hariç) | 10.835.995,— | 15.209.685,— |
| Atölye (" ") | 198.472.343,— | 302.248.609,— |
| Sosyal Faaliyet Giderleri | 3.004.541,— | 5.266.468,— |
| 1991 yılı Kıy.Karşılıkları | | |
| Hesabından Diğer Giderler | 38.700.706,— | 89.448.687,— |

Zonguldak Merkezimiz, 4000 m2'lik arsası üzerine Huzurevi inşaatı için projeler hazırlanmış olup, 1992 yılını 593.796.860 Lira gelir-gider esasına göre düzenlenmiştir.

ALAPLI ŞUBESİ

1992-1993 faaliyet yılına ait Yönetim Kurulu,

| | | |
|-------------|---|----------------|
| Başkan | : | Refika ÇAĞLAR |
| 2. Başkan | : | Leyla TÜZÜN |
| Sekreter | : | İkbal KAZANCI |
| Muhasip Üye | : | Semra ÖZTÜRK |
| Vezneci Üye | : | Nursev AKDENİZ |
| Üye | : | Nimet BİNGÖL |
| Üye | : | Mehtap YAMAN |

dan oluşan 180 üyeli Alaplı Şubemizin Derneğimizin amacı doğrultusunda 1990-1991 yıllarında yaptığı faaliyetlerine ait gelir-giderleri aşağıda sunulmuştur.

GELİRLER

| | | |
|------------------------|---|------------------|
| Önceki yıldan devir | : | 5.356.177,- TL. |
| Üye Aidatı | : | 928.600,- TL. |
| Nakdi Bağışlar | : | 3.925.200,- TL. |
| Sosyal Faaliyet Geliri | : | 24.095.000,- TL. |
| Diğer Gelirler | : | 1.989.999,- TL. |

GİDERLER

| | | |
|---------------------------|---|------------------|
| Acil Halk Yardımı | : | 850.000,- TL. |
| Öğrenci Yardımı | : | 4.875.000,- TL. |
| Aynı Yardım | : | 2.663.750,- TL. |
| Diğer Yardımlar | : | 2.755.000,- TL. |
| Sosyal Faaliyet Giderleri | : | 13.813.500,- TL. |
| Diğer Giderler | : | 1.410.792,- TL. |
| 1992'ye devir | : | 9.926.934,- TL. |

Alaplı Şubemiz, 1992 yılı bütçesini 75.426.934 Lira gelir-gider esasına göre tanzim etmiştir.

KATILIM MERKEZİ

1992-1993 faaliyet yılına ait Yönetim Kurulu

Başkan
2. Başkan
Sekreter
Muhasip
Üye
Üye

Refika ÇAĞLAR
Leyla TÜZÜN
İkbal KAZANCI
Semra ÖZTÜRK
Nursev AKDENİZ
Nimet BİNGÖL
Mehtap YAMAN

KARABÜK ŞUBESİ

245 üyesi bulunan, 1992-1993 faaliyet yılına ait Yönetim Kurulu,

| | | |
|-------------|---|---------------------------|
| Başkan | : | Hikmet ŞEYHOĞLU |
| 2. Başkan | : | Fazilet DEMİREZEN |
| Sekreter | : | Leyla NATIROĞLU |
| Muhasip Üye | : | Cihan TARHAN |
| Vezneci Üye | : | Oya ERAŞ |
| Üye | : | Bakiye OZAN |
| Üye | : | Şükran BÜYÜKBEKTAŞ |

tan oluşan Karabük Şubemizin 1990-1991 yıllarında tüzüğümüz doğrultusunda yapmış oldukları faaliyetlere ilişkin gelir-gider tablosu aşağıda sunulmaktadır.

GELİRLER

| | | |
|-------------------------|---|------------------|
| Bir önceki yıldan devir | : | 21.268.681,- TL. |
| Üye Aidatı | : | 1.464.400,- TL. |
| Bağışlar | : | 39.889.000,- TL. |
| Sosyal Faaliyet Geliri | : | 42.036.605,- TL. |
| Muhtelif Gelirler | : | 19.973.902,- TL. |

GİDERLER

| | | |
|---------------------------|---|------------------|
| İdari Masraflar | : | 3.085.375,- TL. |
| Yardımlar | : | 70.613.394,- TL. |
| Sosyal Faaliyet Giderleri | : | 12.173.129,- TL. |
| Genel Merkez Hissesi | : | 523.000,- TL. |
| Bir sonraki yıla devir | : | 38.237.690,- TL. |

Sağlık ve Eğitim konularında büyük yardımlar yapan Şubemiz 1992 bütçesini 114.000.000,- TL. olarak gelir-gider esasına göre düzenlemiştir.

BARTIN MERKEZİ

1992-1993 faaliyet yılına ait Yönetim Kurulu,

| | |
|-------------|--------------------|
| Başkan | : Nermin DEMİROK |
| 2. Başkan | : Yıldız ÖZKURT |
| Sekreter | : Gönül AKTAŞ |
| Muhasip Üye | : Nevaz KÜÇÜKEKŞİ |
| Vezneci Üye | : Sema LÜLECİ |
| Üye | : Nilgün KESER |
| Üye | : Nazan ASLANBÖLÜK |
| Üye | : Reyhan EKMEKÇİ |
| Üye | : Reyhan RİZE |

dan oluşan Bartın Merkezimiz 1990-1991 yıllarında, Derneğimizin amacı doğrultusunda yaptığı faaliyetlere ilişkin gelir-gider tablosu aşağıda sunulmuştur.

GELİRLER

| | |
|-------------------------|--------------------|
| Bir önceki yıldan devir | : 24.541.423,- TL. |
| Üye Aidatı | : 2.480.000,- TL. |
| Bağışlar | : 13.076.983,- TL. |
| Sosyal Faaliyet Geliri | : 36.634.998,- TL. |
| Diğer Gelirler | : 12.988.997,- TL. |

GİDERLER

| | |
|---------------------------|--------------------|
| Nakit Yardımı | : 4.974.145,- TL. |
| Aynı Yardımlar | : 4.610.000,- TL. |
| Öğrenci Bursları | : 16.090.000,- TL. |
| Sosyal Faaliyet Giderleri | : 11.795.407,- TL. |
| Arsa Alım Kaporası | : 10.000.000,- TL. |
| Diğer Giderler | : 1.068.135,- TL. |
| Bir sonraki yıla devir | : 41.184.714,- TL. |

150 üyesi olan Bartın Merkezimiz 1992 yılı bütçesini 181.000.000 Lira gelir-gider şeklinde düzenlemiştir.

KARADENİZ EREĞLİ ŞUBESİ

1992-1993 faaliyet yılına ait Yönetim Kurulu,

| | |
|-------------|-------------------------|
| Başkan | : Çiğdem ÖZTOYGAR |
| 2. Başkan | : Nagihan LÜTFÜOĞLU |
| Sekreter | : Ümmügül Ayşegül DURAN |
| Muhasip Üye | : Erdoğan YABANABAT |
| Vezneci Üye | : Gönül ERCAN |
| Üye | : Edibe BAŞBAY |
| Üye | : Tansel BAYCIK |

dan oluşan Karadeniz Ereğlisi Şubemizin, 1990-1991 yıllarında, Derneğimizin amacı doğrultusunda yaptığı çalışmalarına ait gelir-giderleri aşağıda sunulmuştur.

GELİRLER

| | |
|--------------------------|-------------------|
| Bir evvelki yıldan devir | : 3.436.797,- TL. |
| Aidat ve Bağışlar | : 174.500,- TL. |
| Sosyal Faaliyet Geliri | : 2.887.000,- TL. |
| Diğer Gelirler | : 1.059.537,- TL. |

GİDERLER

| | |
|---------------------------|-------------------|
| Öğrenci Bursu | : 3.070.000,- TL. |
| Sosyal Faaliyet Giderleri | : 908.000,- TL. |
| Diğer Giderler | : 265.565,- TL. |
| Bir sonraki yıla devir | : 2.314.489,- TL. |

Karadeniz Ereğlisi Şubemiz 1992 yılı bütçesini 10.600.000 Lira gelir-gider esasına göre tanzim etmiştir.

KOZLU ŞUBESİ

1992-1993 faaliyet yılına ait Yönetim Kurulu,

| | |
|-------------|-------------------|
| Başkan | : Ceyhan AKKAYA |
| 2. Başkan | : Yıldız ÖZKAN |
| Sekreter | : Arzu OKAY |
| Muhasip Üye | : A.Mehmet YILMAZ |
| Vezneci Üye | : Mustafa SARI |
| Üye | : Çiğdem ORAL |
| Üye | : Mahiye İNAN |

dan oluşan Kozlu Şubemizin 41 üyesi olup, 1990-1991 yıllarında Derneğimizin amacı doğrultusunda yaptığı faaliyetlerine ilişkin gelir-giderleri aşağıda sunulmuştur.

GELİRLER

| | |
|--------------------------|-------------------|
| Bir evvelki yıldan devir | : 1.050.000,- TL. |
| Üye Aidatı | : 804.000,- TL. |
| Bağışlar | : 1.647.585,- TL. |
| Sosyal Faaliyet Geliri | : 1.150.000,- TL. |
| Diğer Gelirler | : 896.953,- TL. |

GİDERLER

| | |
|------------------------|-------------------|
| Gıda Yardımları | : 2.712.330,- TL. |
| Diğer Yardımlar | : 300.000,- TL. |
| Diğer Giderler | : 189.196,- TL. |
| Bir sonraki yıla devir | : 2.346.953,- TL. |

Kozlu Şubemiz 1992 yılı bütçesini, 7.746.953 Lira gelir-gider şeklinde düzenlemiştir.

SAFRANBOLU ŞUBESİ

1992-1993 faaliyet yılına ait Yönetim Kurulu,

| | | |
|-------------|---|------------------|
| Başkan | : | Nurdan BAYRAMGİL |
| 2. Başkan | : | Birsen YILDIRIM |
| Sekreter | : | Nurdan GÜMÜŞGİL |
| Muhasip Üye | : | Sabriye GÜLTEKİN |
| Vezneci Üye | : | Nazan AYGÜR |
| Üye | : | Emine ERGÜL |
| Üye | : | Sema KAYNAR |

dan oluşan ve 73 üyesi bulunan Safranbolu Şubemiz Derneğimizin amacı doğrultusunda 1990-1991 yıllarında yaptığı faaliyetlerine ait gelir-giderleri aşağıda sunulmuştur.

GELİRLER

| | | |
|-------------------------|---|------------------|
| Üye Aidatı ve Yardımlar | : | 33.944.350,- TL. |
| Sosyal Faaliyet Geliri | : | 59.347.000- TL. |
| Diğer Gelirler | : | 3.568.771,- TL. |

GİDERLER

| | | |
|---------------------------|---|------------------|
| Yardımlar | : | 46.640.083,- TL. |
| Sosyal Faaliyet Giderleri | : | 28.708.159,- TL. |
| Diğer Giderler | : | 2.382.366,- TL. |
| Bir sonraki yıla devir | : | 7.537.029,- TL. |

Safranbolu Şubemiz 1992 yılı bütçesini 68.037.029 Lira gelir-gider şeklinde düzenlemiş bulunmaktadır.

TÜRKİYE YARDIMSEVENLER DERNEĞİ GENEL MERKEZİ

30.12.1990 Defterikebir Mizamıdır.

| Sıra No | Hesap No | Hesap İsmi | BORÇ | ALACAK | BORÇ BAKİYE | ALACAK BAKİYE |
|---------|----------|----------------------------|------------------------|------------------------|----------------------|----------------------|
| 1 | 1 | Kasa Hesabı | 1.213.683.884,— | 1.213.675.510,— | 8.374,— | |
| 2 | 2 | Bankalar Cari Hesabı | 961.221.641,— | 682.252.213,— | 278.969.428,— | |
| 3 | 3 | Depo Hesabı | 52.624.756,— | 19.790.643,— | 32.834.113,— | |
| 4 | 4 | Demirbaş Hesabı | 54.712.602,— | 245.217,— | 54.497.385,— | |
| 5 | 5 | Muhtelif Borçlular | 64.509.527,— | 52.739.413,— | 11.770.114,— | |
| 6 | 6 | Gayrimenkuller | 98.446.621,— | — | 98.446.621,— | |
| 7 | 7 | İdari Masraflar | 256.698.700,— | 256.698.700,— | — | |
| 8 | 8 | Yardımlarımız | 140.328.478,— | 140.328.478,— | — | |
| 9 | 9 | Üye Aidatı | 3.822.600,— | 3.822.600,— | — | |
| 10 | 10 | Bağışlar Hesabı | 260.238.888,— | 260.238.888,— | — | |
| 11 | 11 | Muhtelif Gelirler | 112.578.855,— | 112.578.855,— | — | |
| 12 | 12 | Satış Hesabı | 46.552.590,— | 46.552.590,— | — | |
| 13 | 13 | Muhtelif Alacaklılar | 323.828.491,— | 290.710.459,— | — | 66.881.968,— |
| 14 | 14 | Kız Öğrenci Yurdu | 564.875.414,— | 564.875.414,— | — | — |
| 15 | 15 | İmalat Hesabı | 87.503.192,— | 87.503.192,— | — | — |
| 16 | 16 | Amortismanlar | 245.217,— | 20.210.220,— | — | — |
| 17 | 17 | Taşınır Taşınmaz Kıy.Karş. | 686.048.561,— | 1.036.431.360,— | — | 19.965.003,— |
| 18 | 18 | Nazım Hesaplar | 288.002,— | 288.002,— | — | 350.382.799,— |
| 19 | 19 | Gündüz Bakımevi | 205.907.449,— | 205.907.449,— | 288.002,— | — |
| 20 | 20 | Hüzurevi Fonu | 7.187.075,— | 46.483.340,— | — | — |
| 21 | 21 | Yapı Tesis Onarım | 4.984.180,— | 4.984.180,— | — | 39.296.265,— |
| | | | 5.146.316.723,— | 5.146.316.723,— | 476.814.037,— | 476.814.037,— |

30.12.1990 Tarihli Bilançosu

PASİF

AKTİF

| Hesap İsimleri | | | Hesap İsimleri | | |
|--------------------------|-----------------|--------------|-----------------------------------|-----------------|-----------------|
| 1 - Kasa Hesabı | 8.374,--- | | 1 - Muhtelif Alacaklılar | 13.505.180,--- | 66.881.968,--- |
| 2 - Bankalar Cari Hesabı | 276.969.428,--- | | Ödenecek Vergi ve Sigorta | 8.490.944,--- | |
| T.C. Merkez Bankası | 283.478,--- | | a - Gelir Vergisi | 159.100,--- | |
| Ziraat Ban.Mithatpaşa | 15.912.002,--- | | b - Damga Vergisi | 4.855.136,--- | |
| " " " | 304.488,--- | | c - S.S.Primi | 13.505.180,--- | |
| " " Bakanlıklar | 266.182,--- | | Depozitolar | 25.445.750,--- | |
| İş Bankası Meşrutiyet | 4.740.371,--- | | Kız Öğr.Yurt Dep. | 20.600.750,--- | |
| Vakıflar Bank.Merkez Şb. | 3.783.457,--- | | | | |
| | 25.289.978,--- | | | | |
| Vakıflar Merkez Şb. | 16.814.795,--- | 28.2.1991 | Gündüz Bak.Dep. | 4.845.000,--- | 19.965.003,--- |
| " " " | 28.000.000,--- | 15.2.1991 | Emanetler | 25.445.750,--- | |
| " " " | 40.000.000,--- | 17.1.1991 | Amortismanlar | 27.931.038,--- | |
| " " " | 17.977.799,--- | 25.11.1991 | Bina Amortismanı | 2.727.626,--- | |
| Ziraat Ban.Mithat. | 2.500.000,--- | 9.3.1991 | Demirbaş Amort. | 17.237.377,--- | |
| Vakıflar Merkez Şb. | 4.000.000,--- | 24.2.1991 | | | |
| " " " | 37.654.083,--- | 20.3.1991 | Taşınır Taşınmaz Kıymet Karşılığı | 350.382.799,--- | |
| " " " | 13.000.000,--- | 12.3.1991 | | | |
| Etibank Meşrutiyet | 159.946.677,--- | | Nazım Hesaplar | 288.002,--- | |
| Döviz Hesaplarımız | 720.457,--- | 246.13 \$ | Huzurevi Fonu | 39.296.265,--- | |
| Ziraat Ban.Mithatpaşa | 2.116.871,--- | 723.19 \$ | | | |
| " " " | 83.287.884,--- | 28.453.77 \$ | | | |
| " " " | 86.125.212,--- | 29.423.09 \$ | | | |
| " " " | 5.438.438,--- | 2792.48 DM | | | |
| " " " | 398.230,--- | 204.48 DM | | | |
| Genel Merkez | 402.671,--- | 206.76 DM | | | |
| " " " | 563.420,--- | 289.30 DM | | | |
| " " " | 457.202,--- | 234.76 DM | | | |
| " " " | 347.600,--- | 200. DM | | | |
| " " " | 7.607.561,--- | 3927.78 DM | | | |
| 3 - Depo Hesabı | 32.834.113,--- | | | | |
| 4 - Demirbaşlar | 54.497.385,--- | | | | |
| 5 - Muhtelif Borçlular | 11.770.114,--- | | | | |
| 6 - Gayrimenkuller | 98.446.621,--- | | | | |
| Genel Merkez | 9.916.477,--- | | | | |
| Merkez ve Şube. | 88.530.144,--- | | | | |
| 7 - Nazım Hesaplar | 288.002,--- | | | | |
| | 476.814.037,--- | | | | 476.814.037,--- |

TÜRKİYE YARDIMSEVENLER DERNEĞİ GENEL MERKEZİ

Aralık 1991 Ayı Defterikebir Mizanıdır.

| Sıra No | Hesap No | Hesap İsmi | BORÇ | ALACAK | BORÇ BAKİYE | ALACAK BAKİYE |
|---------|----------|----------------------------|-------------------------|-------------------------|------------------------|------------------------|
| 1 | 1 | Kasa Hesabı | 2.148.295.063,— | 2.148.284.193,— | 10.870,— | |
| 2 | 2 | Bankalar Cari Hesabı | 1.595.549.639,— | 1.176.595.063,— | 418.954.576,— | |
| 3 | 3 | Depo Hesabı | 111.257.397,— | 53.539.191,— | 57.718.206,— | |
| 4 | 4 | Demirbaş Hesabı | 60.603.975,— | 6.972,— | 60.597.003,— | |
| 5 | 5 | Muhtelif Borçlular | 220.558.283,— | 197.317.283,— | 23.241.000,— | |
| 6 | 6 | Gayrimenkuller | 3.562.161.538,— | 100.025,— | 3.562.061.513,— | |
| 7 | 7 | İdari Masraflar | 385.411.413,— | 385.411.413,— | — | |
| 8 | 8 | Yardımlarımız | 248.821.767,— | 248.821.767,— | — | |
| 9 | 9 | Üye Aidatı | 5.425.000,— | 5.425.000,— | — | |
| 10 | 10 | Bağışlar Hesabı | 396.243.142,— | 396.243.142,— | — | |
| 11 | 11 | Muhtelif Gelirler | 200.962.303,— | 200.962.303,— | — | |
| 12 | 12 | Yapı Tesis Onarım Gid. | 85.222.102,— | 85.222.102,— | — | |
| 13 | 13 | Muhtelif Alacaklılar | 603.856.069,— | 700.738.864,— | — | 96.882.795,— |
| 14 | 14 | Kız Öğrenci Yurdu | 958.168.570,— | 958.168.570,— | — | — |
| 15 | 15 | İmalat Hesabı | 356.861.165,— | 356.861.165,— | — | — |
| 16 | 16 | Amortismanlar | 6.972,— | 28.117.763,— | — | — |
| 17 | 17 | Taşınır Taşınmaz Kıy.Karş. | 1.298.357.058,— | 5.255.385.556,— | — | 28.110.791,— |
| 18 | 18 | Nazım Hesaplar | 576.002,— | 576.002,— | — | 3.957.028.498,— |
| 19 | 19 | Güncüz Bakimevi | 385.897.170,— | 385.897.170,— | 576.002,— | — |
| 20 | 20 | Huzurevi ve Spor Tes.Hes. | 9.751.500,— | 50.312.584,— | — | — |
| | | | 12.633.986.128,— | 12.633.986.128,— | 4.123.159.170,— | 4.123.159.170,— |

Esas ve Yardımcı kayıtlarla mutabakat sağlanarak tarafımdan incelenmiştir.
Muhasebeci : **Mehmet ÜÇER**

30.12.1991 Tarihli Bilançosu

PASİF

AKTİF

| Hesap İsimleri | | Hesap İsimleri | |
|--------------------------|-----------------|-------------------------------------|-----------------|
| 1 - Kasa Hesabı | 10.870,— | 1 - Muhtelif Alacaklılar | 19.183.155,— |
| 2 - Bankalar Cari Hesabı | 418.954.576,— | Ödenecek Vergi ve Sigorta | 13.391.038,— |
| T.C. Merkez Bankası | 187.028,— | Gelir Vergisi | 252.215,— |
| Ziraat Ban.Mithatpaşa | 53.115.629,— | Damga Vergisi | 5.539.902,— |
| " " " " | 331.740,— | Katma Değer Vergisi | 19.183.155,— |
| " " Bakanlıklar | 292.800,— | Depozitolar | 54.046.000,— |
| İş Bankası Meşrutiyet | 3.757.710,— | Kız Öğr.Yurt Dep. | 45.006.000,— |
| Vakıflar Bank.Merkez Şb. | 1.624.200,— | | |
| | 59.309.107,— | | |
| Döviz Hesaplarımız | 140.133,— | Gündüz Bak.Dep. | 9.040.000,— |
| Ziraat M.Paşa Vadesiz | 27.72 \$ | Emanetler | 23.653.640,— |
| " " Vadeeli | 30.221.097 \$ | Amortismanlar | 28.110.791,— |
| " " " | 3.268.044 \$ | | |
| " " " | 768.72 \$ | | |
| | 34.286.85 \$ | | |
| | 250.44 DM | | |
| | 4.368.40 DM | | |
| | 4.618.84 DM | | |
| Vadeli Hesaplar | 24.02.1992 | Taşınır Taşınmaz Kıymet Karşılığı | 3.957.028.498,— |
| Vakıflar Merkez | 25.11.1992 | Nazım Hesaplar | 576.002,— |
| " " | 09.03.1992 | Huzurevi ve Spor Tesisleri Yap.Fonu | 40.561.084,— |
| Etibank Meşrutiyet | 16.03.1992 | | |
| " " | 09.03.1992 | | |
| Ziraat M.Paşa | 20.02.1992 | | |
| Etibank Meşrutiyet | 12.02.1992 | | |
| " " | 37.690.004,— | | |
| Dopo Hesabı | 170.409.151,— | | |
| Demirbaşlar | 57.718.206,— | | |
| Muhtelif Borçlular | 60.597.003,— | | |
| Çayırmenkuliler | 23.241.000,— | | |
| Nazım Hesaplar | 3.562.061.513,— | | |
| | 576.002,— | | |
| | 4.123.159.170,— | | |
| | | | 4.123.159.170,— |

TÜRKİYE YARDIMSEVENLER DERNEĞİ GENEL MERKEZİ

30.12.1990 Tarihli İtibariyle Gelir-Gider Tablosu

GIDERLER

BÜTÇE GELİRLERİ

| Fasıl | Madde | Genel Merkez Hesap İsimleri | 214.602.866,— |
|-------|-------|-----------------------------|---------------|
| 1 | 1 | Ücretler | 80.073.623,— |
| | 2 | İkramiye | 24.383.727,— |
| | 3 | S.S.Primi İşver.H. | 17.374.715,— |
| | 4 | Çocuk Zammı | 2.561.925,— |
| | 5 | Kasa Tazminatı | 3.487.985,— |
| | 6 | PTT Gideri | 6.263.590,— |
| | 7 | Kırtasiye | 3.489.746,— |
| | 8 | El-Su Teshin | 46.420.813,— |
| | 9 | Kongre Gideri | 230.935,— |
| | 10 | Teftiş Gideri | 292.500,— |
| | 11 | Propaganda Gid. | —,— |
| | 12 | Oto Gideri | 11.145.884,— |
| | 13 | Amortismanlar | 4.930.544,— |
| | 14 | Yangın Sigortası | 308.638,— |
| | 15 | Müteferrik | 3.059.451,— |
| | 16 | Ana-Çocuk Sağ. | 245.895,— |
| | 17 | Mesken Yardımı | 7.030.000,— |
| | 18 | Zorunlu Tasarruf | 3.302.885,— |
| | | 214.602.866,— | |

| Fasıl | Madde | Hesap İsimleri | |
|-------|-------|---|---------------|
| 1 | 1 | Hükümet Yardımı | |
| | 2 | Sair Bağışlar | 88.811.798,— |
| | 3 | Şartlı Bağışlar | 29.000.500,— |
| | 4 | Gel.Kolu Faz.Bağ. | 37.234.127,— |
| | 5 | Şartlı Öğr.(Ata.B.) | 47.211.000,— |
| 2 | | Üye Aidatları | 3.822.600,— |
| 3 | | Genel Mrk.Hissesi | 7.670.095,— |
| 5 | | Müteferrik Gelirler | |
| | a - | Alınan faizler | 84.498.841,— |
| | b - | Sair müteferrik | 19.931.238,— |
| 6 | | Dikiş Atöl. Geliri | 44.772.590,— |
| 7 | | Kız Öğr.Yurt Gel. | 256.481.250,— |
| 8 | | Gündüz Bak.Gel. | 81.863.500,— |
| 9 | | Huzurevi Gelirleri | 20.301.072,— |
| | | 1990 yılı bağışlar ve Gelir Kolu Faaliyetlerinden %25 Hisse | 721.598.611,— |

| Fasıl | Madde | YARDIMLARIMIZ | 140.079.878,— |
|-------|-------|----------------------|---------------|
| 1 | 1 | Daimi Halk | 4.238.484,— |
| | 2 | Acil Halk | 4.435.500,— |
| | 3 | Daimi Öğ.(A.Burs) | 44.424.989,— |
| | 4 | Acil Öğrenci | 919.400,— |
| | 5 | Otobüs Yardımı | 14.580.000,— |
| | 6 | İlaç Yardımı | 207.450,— |
| | 7 | Yemek Yardımı | 24.914.127,— |
| | 8 | Gıda Yardımı | 7.717.830,— |
| | 9 | Giyim Yardımı | 8.732.171,— |
| | 10 | Yakacak Yardımı | 3.226.085,— |
| | 11 | Doğum Yardımı | 400.000,— |
| | 12 | Ölüm Yardımı | —,— |
| | 13 | Evlenme Yardımı | —,— |
| | 14 | Şartlı Öğrenci Yrd. | 1.250.000,— |
| | 15 | Şartlı Gıda Yrd. | 21.979.811,— |
| | 16 | Tahsil Yardımı | 84.000,— |
| | 17 | Şartlı Halk Yard. | 2.970.031,— |
| | | 140.079.878,— | |

| Fasıl | Madde | KIZ ÖĞRENCİ YURDU | 136.789.332,— |
|-------|-------|----------------------|----------------------|
| 1 | 1 | Ücretler | 92.681.505,— |
| | 2 | İkramiye | 16.638.146,— |
| | 3 | Kasa Tazminatı | 972.050,— |
| | 4 | S.S.Primi İşv.His. | 11.021.119,— |
| | 5 | Çocuk Zammı | 890.250,— |
| | 6 | PTT Gideri | 570.150,— |
| | 7 | Amortismanlar | 3.151.612,— |
| | 8 | Müteferrik | 5.318.832,— |
| | 9 | Konut Edindirme | 3.155.000,— |
| | 10 | Zorunlu Tasarruf | 2.390.668,— |
| | | 136.789.332,— | 491.472.076,— |

TÜRKİYE YARDIMSEVENLER DERNEĞİ GENEL MERKEZİ

30.12.1990 Tarihli İtibariyle Gelir-Gider Tablosu

İDERLER

BÜTÇE GELİRLERİ

| Madde | Genel Merkez Hesap İsimleri | | Fasıl Madde | Hesap İsimleri | |
|-------|-----------------------------|----------------------|-------------|------------------------|----------------------|
| | Genel Merkez | 491.472.076,— | | Bütçe Gelirleri | 721.598.611,— |
| 4 | BIÇKI DIKIŞ ATÖLYESİ | 32.956.188,— | | | |
| 1 | Ücretler | 5.411.515,— | | | |
| 2 | İşçilik | 12.411.160,— | | | |
| 3 | İkramiye | 1.752.735,— | | | |
| 4 | İşçi İkramiyesi | 1.795.882,— | | | |
| 5 | S.S.Primi İşv.His. | 4.779.104,— | | | |
| 6 | Çocuk Zammı | 413.775,— | | | |
| 7 | Malzeme | 2.664.065,— | | | |
| 8 | PTT Gideri | 586.600,— | | | |
| 9 | Amortismanlar | 48.500,— | | | |
| 10 | Müteferrik | 1.261.800,— | | | |
| 11 | Konut Edindirme | 980.000,— | | | |
| 12 | Zorunlu Tasarruf | 851.652,— | | | |
| | 32.956.788,— | | | | |
| 5 | SUR GÜNDÜZ BAKİMEVİ | 79.369.894,— | | | |
| 1 | Ücretler | 30.128.585,— | | | |
| 2 | İkramiye | 11.569.893,— | | | |
| 3 | Çocuk Zammı | 680.650,— | | | |
| 4 | S.S.Primi İşv.His. | 7.730.201,— | | | |
| 5 | Beslenme | 20.954.400,— | | | |
| 6 | Müteferrik | 2.026.381,— | | | |
| 7 | PTT Gideri | 203.400,— | | | |
| 8 | Mesken Fonu | 3.287.500,— | | | |
| 9 | Zorunlu Tasarruf | 1.788.884,— | | | |
| | 79.369.894,— | | | | |
| 6 | Yapı Tesis Onarım | 4.984.180,— | 4.984.180,— | | |
| | Demir.Mübayaası | 1.779.760,— | 1.779.760,— | | |
| 7 | Huzurevi Giderleri | 7.187.075,— | 7.187.075,— | | |
| | Bütçe Giderleri | 617.749.773,— | | | |
| | | | | Bütçe Gelirleri | 721.598.611,— |
| | | | | Bütçe Giderleri | 617.749.773,— |
| | | | | Gelir Fazlası | 103.848.838,— |

TÜRKİYE YARDIMSEVENLER DERNEĞİ GENEL MERKEZİ

31.12.1991 Tarihli İtibariyle Gelir-Gider Tablosu

GİDERLER

| Fasıl | Madde | Genel Merkez Hesap İsimleri | 556.738.930,— |
|-------|-------|--------------------------------|----------------------|
| 1 | 1 | Ücretler | 113.106.915,— |
| | 2 | İkramiye | 36.255.612,— |
| | 3 | S.S.Primi İşver.H. | 26.793.441,— |
| | 4 | Çocuk Zammı | 3.702.400,— |
| | 5 | Kasa Tazminatı | 7.397.995,— |
| | 6 | PTT Gideri | 8.956.617,— |
| | 7 | Kırtasiye | 4.390.316,— |
| | 8 | El-Su Teshin | 90.056.763,— |
| | 10 | Teftiş Gideri | 150.000,— |
| | 12 | Oto Gideri | 170.044.636,— |
| | | | 4.607.644,— |
| | 13 | Amortismanlar | 4.457.547,— |
| | 14 | Yangın Sigortası | 395.645,— |
| | 15 | Müteferrik | 22.332.888,— |
| | 16 | Ana-Çocuk Sağ. | 295.621,— |
| | 17 | Mesken Yardımı | 8.345.000,— |
| | 18 | Zorunlu Tasarruf | 4.878.570,— |
| | 19 | Vergi Cezaları | 3.569.260,— |
| | | | <u>356.738.930,—</u> |
| 2 | | YARDIMLARIMIZ | 248.821.762,— |
| | 1 | Daimi Halk | 8.147.331,— |
| | 2 | Acil Halk | 2.595.400,— |
| | 3 | Atatürk Bursu | 64.108.500,— |
| | 4 | Acil Öğrenci | 2.515.000,— |
| | 5 | Otobüs Yardımı | 24.883.000,— |
| | 6 | İlaç Yardımı | 282.410,— |
| | 7 | Yemek Yardımı | 32.209.161,— |
| | 8 | Gıda Yardımı | 21.442.420,— |
| | 9 | Giyim Yardımı | 29.317.854,— |
| | 10 | Yakacak Yardımı | 3.361.670,— |
| | 13 | Evlenme Yardımı | 500.000,— |
| | 14 | Şartlı Öğrenci Yrd. | 9.780.960,— |
| | 15 | Şartlı Gıda Yrd. | 37.048.416,— |
| | 16 | Tahsil Yardımı | 102.000,— |
| | 17 | Şartlı Halk Yard. | 6.527.640,— |
| | | | <u>248.821.762,—</u> |
| 3 | | KIZ ÖĞRENCİ YURDU | 170.581.270,— |
| | 1 | Ücretler | 84.960.245,— |
| | 2 | İkramiye | 28.549.740,— |
| | 3 | Kasa Tazminatı | 1.810.130,— |
| | 4 | S.S.Primi İşv.His. | 20.503.585,— |
| | 5 | Çocuk Zammı | 2.542.750,— |
| | 6 | PTT Gideri | 409.100,— |
| | 7 | Amortismanlar | 3.175.155,— |
| | 8 | Müteferrik | 18.251.217,— |
| | 9 | Konut Edindirme | 6.048.000,— |
| | 10 | Zorunlu Tasarruf | 4.331.348,— |
| | | | <u>170.581.270,—</u> |
| | | | <u>776.141.962,—</u> |

BÜTÇE GELİRLERİ

| Fasıl | Madde | Hesap İsimleri |
|-------|-------|----------------------------------|
| 1 | 2 | Sair Bağışlar 160.321.439,— |
| | 3 | Şartlı Bağışlar 57.261.700,— |
| | 4 | Gel.Kolu Faz.Bağ. 32.083.832,— |
| | 5 | Şartlı Öğr.(Ata.B.) 67.088.832,— |
| 2 | | Üye Aidatları 5.147.500,— |
| 3 | | Genel Mrk.Hissesi 17.174.536,— |
| 5 | | Müteferrik Gelirler |
| | a - | Alınan faizler 162.226.836,— |
| | b - | Sair müteferrik 18.347.769,— |
| 6 | | Dikiş Atöl. Geliri 143.619.099,— |
| 7 | | Kız Öğr.Yurt Gel. 465.902.500,— |
| 8 | | Gündüz Bak.Gel. 144.016.000,— |
| 9 | | Huzurevi Gelirleri 11.016.319,— |

TÜRKİYE YARDIMSEVENLER DERNEĞİ GENEL MERKEZİ

31.12.1991 Tarihli İtibariyle Gelir-Gider Tablosu

GİDERLER

BÜTÇE GELİRLERİ

| asıl Madde | Hesap İsimleri | | Fasıl Madde | Hesap İsimleri | |
|------------|-----------------------------|----------------------|-------------|------------------------|------------------------|
| 4 | BIÇKI DİKİŞ ATÖLYESİ | 108.054.547,— | | | |
| 1 | Ücretler | 9.327.010,— | | | |
| 2 | İşçilik | 59.538.640,— | | | |
| 3 | İkramiye | 2.955.825,— | | | |
| 4 | İşçi İkramiyesi | 5.535.868,— | | | |
| 5 | S.S.Primi İşv.His. | 14.641.709,— | | | |
| 6 | Çocuk Zammı | 51.000,— | | | |
| 7 | Malzeme | 9.280.040,— | | | |
| 8 | PTT Gideri | 902.683,— | | | |
| 9 | Amortismanlar | 520.058,— | | | |
| 10 | Müteferrik | 705.238,— | | | |
| 11 | Konut Edindirme | 1.342.500,— | | | |
| 12 | Zorunlu Tasarruf | 3.253.976,— | | | |
| | | <u>108.054.547,—</u> | | | |
| 5 | SUR GÜNDÜZ BAKİMEVİ | 160.723.725,— | | | |
| 1 | Ücretler | 76.081.355,— | | | |
| 2 | İkramiye | 18.810.333,— | | | |
| 3 | Çocuk Zammı | 974.400,— | | | |
| 4 | S.S.Primi İşv.His. | 13.331.393,— | | | |
| 5 | Beslenme | 34.520.283,— | | | |
| 6 | Müteferrik | 9.035.521,— | | | |
| 7 | PTT Gideri | 256.100,— | | | |
| 8 | Mesken Fonu | 4.620.000,— | | | |
| 9 | Zorunlu Tasarruf | 3.094.340,— | | | |
| | | <u>160.723.725,—</u> | | | |
| 6 | Yapı Tesis Onarım | 85.222.107,— | | | |
| | Demir.Mübayaası | 6.106.590,— | | | |
| 7 | Huzurevi Giderleri | 9.751.500,— | | | |
| | Bütçe Giderleri | 1.146.000.431,— | | | |
| | | | | Bütçe Gelirleri | 1.284.205.990,— |
| | | | | Bütçe Gelirleri | 1.284.205.990,— |
| | | | | Bütçe Giderleri | 1.146.000.431,— |
| | | | | Gelir Fazlası | 138.205.559,— |
| | | | | Bütçe Gelirleri | 1.284.205.990,— |

**TÜRKİYE YARDIMSEVENLER DERNEĞİ GENEL MERKEZ VE ŞUBELERİNİN
1991 YILI GELİR VE GİDERLERİ İLE 1992 VE 1993 YILI MUHAMMEN BÜTÇELERİ**

| Merkez ve Şubeler | 1991 Yılı Geliri | | 1991 Yılı Gideri | | 1991 Yılı Yardımı | | 1991 yılı işl. vesair Masraflar | | 1992 yılı Muhammen Bütçesi | | 1993 yılı Muhammen Bütçesi | |
|-------------------|------------------|-----------------|------------------|---------------|-------------------|-----------------|---------------------------------|--|----------------------------|--|----------------------------|--|
| | | | | | | | | | | | | |
| Genel Merkez | 1.284.205.990,- | 1.146.000.431,- | 248.821.762,- | 897.178.669,- | 2.769.690.740,- | 3.791.437.100,- | | | | | | |
| Ağrı | 9.464.611,- | 2.608.000,- | 1.865.000,- | 743.000,- | 13.061.611,- | | | | | | | |
| Adana | 227.039.491,- | 83.267.176,- | 61.882.315,- | 21.384.861,- | 318.000.000,- | | | | | | | |
| Adapazarı | 101.084.120,- | 50.189.551,- | 43.487.100,- | 6.702.451,- | 192.000.000,- | | | | | | | |
| Afyon | 153.416.675,- | 90.920.273,- | 88.226.221,- | 2.094.052,- | 228.496.402,- | | | | | | | |
| Amasya | 34.204.608,- | 19.216.340,- | 12.628.000,- | 6.588.340,- | 68.148.399,- | | | | | | | |
| Antakya | 27.194.602,- | 24.117.420,- | 22.456.000,- | 1.661.420,- | 66.000.000,- | | | | | | | |
| Artvin | 21.403.523,- | 17.556.072,- | 7.435.000,- | 10.121.072,- | 41.500.000,- | | | | | | | |
| Aydın | 35.766.408,- | 16.466.153,- | 6.912.000,- | 9.554.153,- | 57.000.000,- | | | | | | | |
| Antalya | 71.775.146,- | 40.782.025,- | | | 92.500.000,- | | | | | | | |
| Aksaray | 15.074.000,- | 15.088.476,- | 14.800.400,- | 288.076,- | 42.500.000,- | | | | | | | |
| Balıkesir | 43.080.611,- | 30.696.103,- | 9.898.052,- | 20.798.051,- | 85.000.000,- | | | | | | | |
| Burdur | 349.232.330,- | 385.283.025,- | 345.634.519,- | 39.648.506,- | 186.000.000,- | | | | | | | |
| Bolu | 86.368.349,- | 59.102.930,- | 39.820.000,- | 19.282.930,- | 114.000.000,- | | | | | | | |
| Bursa | 105.690.844,- | 69.373.952,- | 68.891.493,- | 482.459,- | 237.500.000,- | | | | | | | |
| Bilecik | 35.959.624,- | 25.804.843,- | 10.980.343,- | 14.824.500,- | 59.000.000,- | | | | | | | |
| Çanakkale | 51.292.999,- | 15.186.440,- | 14.223.650,- | 962.790,- | 49.000.000,- | | | | | | | |
| Çankırı | 48.956.852,- | 28.236.490,- | 24.436.190,- | 3.800.000,- | 42.000.000,- | | | | | | | |
| Denizli | 90.891.111,- | 29.895.803,- | 21.896.437,- | 7.999.366,- | 125.000.000,- | | | | | | | |
| Diyarbakır | 17.333.430,- | 4.653.700,- | 2.071.000,- | 2.582.700,- | 29.689.730,- | | | | | | | |
| Elazığ | 43.404.500,- | 30.157.500,- | 5.110.000,- | 25.047.500,- | 59.000.000,- | | | | | | | |
| Erzincan | | | | | | | | | | | | |
| Erzurum | 15.441.023,- | 7.824.598,- | 4.557.528,- | 3.267.070,- | 36.098.694,- | | | | | | | |
| Edirne | 42.020.254,- | 41.970.498,- | 12.667.500,- | 29.302.998,- | 60.000.000,- | | | | | | | |
| Eskişehir | 154.183.567,- | 99.622.875,- | 44.578.728,- | 55.044.147,- | 209.633.069,- | | | | | | | |
| Gaziantep | 45.084.531,- | 22.051.905,- | 18.105.312,- | 3.946.593,- | 68.032.526,- | | | | | | | |

| Merkez ve Şubeler | 1991 Yılı Geliri | | 1991 Yılı Gideri | | 1991 Yılı Yardımı | | 1991 yılı iş. vesair Masraflar | | 1992 yılı Muhammen Bütçesi | | 1993 yılı Muhammen Bütçesi | |
|-----------------------|------------------|-----------------|------------------|-----------------|-------------------|--|--------------------------------|--|----------------------------|--|----------------------------|--|
| | | | | | | | | | | | | |
| Giresun | 145.878.690,- | 113.839.327,- | 42.783.346,- | 71.055.981,- | 155.000.000,- | | | | | | | |
| Istanbul Merk. ve Şb. | 3.481.280.112,- | 2.940.051.488,- | 1.255.890.170,- | 1.684.161.288,- | 3.900.851.913,- | | | | | | | |
| İzmir | 86.582.297,- | 47.629.720,- | 44.030.722,- | 3.598.998,- | 116.000.000,- | | | | | | | |
| İzmit | 1.231.452.050,- | 1.047.432.418,- | 85.909.256,- | 961.523.162,- | 1.203.865.314,- | | | | | | | |
| Kars | 83.704.652,- | 59.712.069,- | 33.170.740,- | 26.541.329,- | 250.000.000,- | | | | | | | |
| Kastamonu | 20.331.080,- | 369.829,- | - | 369.829,- | 30.100.000,- | | | | | | | |
| Kayseri | 212.922.657,- | 135.006.369,- | 74.450.369,- | 60.556.000,- | 250.500.000,- | | | | | | | |
| Karaman | 58.138.538,- | 31.547.030,- | 22.267.666,- | 9.279.364,- | 53.420.000,- | | | | | | | |
| Kırıkkale | 61.312.126,- | 20.404.945,- | - | 20.404.945,- | 462.000.000,- | | | | | | | |
| Kırşehir | 33.622.224,- | 12.310.692,- | 12.310.692,- | - | 45.500.000,- | | | | | | | |
| Konya | 34.181.154,- | 29.113.798,- | 17.787.798,- | 11.362.000,- | 49.067.184,- | | | | | | | |
| Kütahya | 35.011.930,- | 23.442.169,- | 18.482.590,- | 4.959.579,- | 51.500.000,- | | | | | | | |
| Malatya | 64.561.172,- | 51.719.771,- | 34.450.171,- | 17.269.600,- | 85.500.000,- | | | | | | | |
| Manisa | 75.377.426,- | 39.057.345,- | 23.562.900,- | 15.494.445,- | 107.000.000,- | | | | | | | |
| Kahramanmaraş | 59.839.273,- | 17.839.273,- | 4.065.000,- | 13.774.273,- | 11.000.000,- | | | | | | | |
| Mardin | 13.514.397,- | 4.805.750,- | 3.600.000,- | 1.205.750,- | 17.000.000,- | | | | | | | |
| Mersin | 180.371.166,- | - | 93.586.791,- | 400.949.427,- | 311.500.000,- | | | | | | | |
| Niğde | 15.900.000,- | 5.900.000,- | 4.950.000,- | 950.000,- | 18.000.000,- | | | | | | | |
| Neşehir | - | - | - | - | - | | | | | | | |
| Ordu | 61.322.487,- | 58.418.017,- | 12.386.364,- | 46.031.653,- | 92.500.000,- | | | | | | | |
| Samsun | 172.246.700,- | 54.781.780,- | 29.189.516,- | 25.592.264,- | 237.459.870,- | | | | | | | |
| Sinop | 10.515.228,- | 18.415.585,- | 3.422.785,- | 14.992.800,- | 12.500.000,- | | | | | | | |
| Sivas | 35.523.619,- | 24.317.364,- | 24.317.364,- | - | 50.500.000,- | | | | | | | |
| Trabzon | 83.312.935,- | 52.978.339,- | 33.876.630,- | 19.101.709,- | 115.329.396,- | | | | | | | |
| Tekirdağ | 42.122.205,- | 23.247.839,- | 22.908.252,- | 339.587,- | 66.979.566,- | | | | | | | |
| Tokat | 80.223.165,- | 79.469.138,- | 32.138.452,- | 47.330.686,- | 24.156.007,- | | | | | | | |
| Şanlıurfa | 13.725.187,- | 13.457.957,- | 11.987.537,- | 1.470.420,- | 23.000.000,- | | | | | | | |
| Uşak | 113.764.226,- | 88.304.470,- | 38.259.470,- | 50.045.000,- | 138.500.000,- | | | | | | | |
| Van | - | - | - | - | - | | | | | | | |
| Yozgat | 42.254.797,- | 30.381.145,- | 22.101.080,- | 8.280.065,- | 62.000.000,- | | | | | | | |
| Zonguldak | 416.235.465,- | 830.153.769,- | 49.567.458,- | 790.586.311,- | 593.796.860,- | | | | | | | |

| Merkez ve Şubeler | 1991 Yılı Geliri | | 1991 Yılı Gideri | | 1991 Yılı Yardımı | | 1991 yılı işl. vesair Masraflar | | 1992 yılı | | 1993 yılı | |
|-------------------|------------------|---------------|------------------|---------------|-------------------|--|---------------------------------|--|------------------|--|------------------|--|
| | | | | | | | | | Muhammen Bütçesi | | Muhammen Bütçesi | |
| Akşehir | 23.496.845,- | 16.257.254,- | 9.041.600,- | 7.216.254,- | 34.000.000,- | | | | | | | |
| Ayvalık | 53.352.384,- | 9.411.268,- | 22.584.040,- | 7.153.228,- | 60.000.000,- | | | | | | | |
| Babaecki | 11.405.152,- | 3.402.732,- | 3.402.732,- | - | 18.000.000,- | | | | | | | |
| Bor | 64.084.536,- | 50.651.816,- | 49.909.536,- | 742.280,- | 40.000.000,- | | | | | | | |
| Burhaniye | 65.508.200,- | 42.474.667,- | 20.805.307,- | 21.669.360,- | 63.052.813,- | | | | | | | |
| Ceyhan | 66.193.657,- | 64.270.290,- | 18.475.000,- | 45.795.290,- | 67.000.000,- | | | | | | | |
| Düzce | 202.026.843,- | 154.853.032,- | 23.157.836,- | 131.695.196,- | 54.440.497,- | | | | | | | |
| Dinar | 175.875.500,- | 56.433.105,- | - | 56.433.105,- | 301.000.000,- | | | | | | | |
| Haymana | 1.105.721,- | 2.373.029,- | 2.000.000,- | 373.029,- | 13.000.000,- | | | | | | | |
| Keşan | 20.588.779,- | 5.018.668,- | 16.382.672,- | 3.335.996,- | 175.000.000,- | | | | | | | |
| Merzifon | 65.867.622,- | 40.212.467,- | 9.189.983,- | 31.022.484,- | 125.317.068,- | | | | | | | |
| Tavşanlı | 453.032.900,- | 291.882.251,- | 48.225.279,- | 243.056.972,- | 506.000.000,- | | | | | | | |
| Alaplı | 36.294.976,- | 26.368.042,- | 11.143.750,- | 15.224.292,- | 75.426.934,- | | | | | | | |
| Anamur | 26.200.764,- | 19.145.253,- | 19.145.253,- | - | 30.000.000,- | | | | | | | |
| Akhisar | 76.612.827,- | 51.695.685,- | 20.307.685,- | 31.388.000,- | 102.500.000,- | | | | | | | |
| Aliaga/zmir | 12.605.000,- | 6.933.545,- | 1.329.705,- | 5.603.840,- | 45.921.455,- | | | | | | | |
| Bafra | 8.641.024,- | 1.418.816,- | 1.345.000,- | 73.7816,- | 8.500.000,- | | | | | | | |
| Bartın | 89.722.401,- | 48.537.687,- | 25.674.145,- | 22.863.542,- | 181.000.000,- | | | | | | | |
| Bayındır | 18.567.884,- | 12.435.577,- | 12.435.577,- | - | 28.500.000,- | | | | | | | |
| Bergama | 63.395.000,- | 63.395.000,- | 63.250.000,- | 145.000,- | 40.000.000,- | | | | | | | |
| Bozüyük | 25.286.198,- | 14.157.018,- | 11.292.083,- | 2.864.935,- | 33.000.000,- | | | | | | | |
| Çorlu | 58.542.880,- | 35.166.970,- | 5.885.016,- | 29.281.954,- | 46.903.687,- | | | | | | | |
| Dikili | 2.098.751,- | 2.058.650,- | 1.998.900,- | 59.750,- | 3.000.000,- | | | | | | | |
| Fatsa | 28.195.575,- | 20.766.531,- | 11.709.300,- | 900.057.231,- | 70.000.000,- | | | | | | | |
| Gemlik | 28.950.962,- | 15.296.608,- | 14.996.608,- | 300.000,- | 40.644.448,- | | | | | | | |
| Gölcük | 39.582.293,- | 6.815.933,- | 2.923.000,- | 3.892.933,- | 500.000.000,- | | | | | | | |
| Karamürsel | 20.000.000,- | 22.286.222,- | 14.296.650,- | 7.989.572,- | 20.000.000,- | | | | | | | |
| Karadeniz Ereğli | 7.557.834,- | 4.243.565,- | 3.070.000,- | 1.173.565,- | 10.600.000,- | | | | | | | |
| Kuşadası | - | - | - | - | - | | | | | | | |
| Kozlu/Zonguldak | 5.548.538,- | 3.201.526,- | 3.012.330,- | 189.196,- | 7.746.953,- | | | | | | | |
| Körfez/zmit | 15.519.615,- | 8.456.341,- | 8.456.341,- | - | 57.000.000,- | | | | | | | |
| Lüleburgaz | 54.450.498,- | 51.426.548,- | 16.826.840,- | 34.599.708,- | 60.000.000,- | | | | | | | |
| M.Kemalpaşa | 22.138.391,- | 15.464.762,- | 7.498.492,- | 7.966.270,- | 25.500.000,- | | | | | | | |

| Merkez ve Şubeler | 1991 Yılı Geliri | | 1991 Yılı Gideri | | 1991 Yılı Yardımı | | 1991 yılı işi. vesair Masraflar | | 1992 yılı Muhammen Bütçesi | | 1993 yılı Muhammen Bütçesi | |
|-------------------|------------------|--------------|------------------|--------------|-------------------|--|------------------------------------|--|-------------------------------|--|-------------------------------|--|
| | | | | | | | | | | | | |
| Orhangazi | 85.299.863,- | 34.813.747,- | 13.012.650,- | 21.861.097,- | 125.076.315,- | | | | | | | |
| Osmaneli | 4.372.510,- | 3.365.531,- | 3.100.000,- | 265.531,- | 10.000.000,- | | | | | | | |
| Ödemiş | 62.826.556,- | 40.869.569,- | 5.023.793,- | 35.845.776,- | 84.000.000,- | | | | | | | |
| Safranbolu | 96.857.121,- | 77.730.608,- | 46.640.083,- | 31.090.525,- | 68.037.029,- | | | | | | | |
| Salihli | 35.544.283,- | 12.027.096,- | 3.640.000,- | 8.387.096,- | 45.000.000,- | | | | | | | |
| Tire | 35.630.096,- | 59.443.000,- | 38.573.500,- | 20.869.500,- | 38.000.000,- | | | | | | | |
| Ünye | 21.164.464,- | 6.835.180,- | 5.850.000,- | 985.180,- | 108.329.284,- | | | | | | | |
| Yenişehir/Bursa | 27.094.859,- | 22.385.929,- | 12.035.929,- | 10.350.000,- | 35.000.000,- | | | | | | | |

TÜRKİYE YARDIMSEVENLER DERNEĞİ
GENEL MERKEZİ
1990-1991 YILLARI GİDER BÜTÇESİ

| Fasıl | Madde | Hesap Nevileri | 1989 yılı Giderleri | 1990 yılı Gider Bütçesi | 1991 yılı - Gider Bütçesi |
|-------|-------|-----------------------|------------------------|----------------------------|------------------------------|
| 1 | | GENEL MERKEZ : | | | |
| | 1 | Ücretler | 37.927.596 | 70.230.000 | 100.000.000 |
| | 2 | İkramiye | 12.808.459 | 24.311.000 | 33.595.000 |
| | 3 | S.S.Primi İşveren H. | 9.058.917 | 13.694.850 | 24.330.000 |
| | 4 | Çocuk Zammı | 157.500 | 2.295.000 | 2.295.000 |
| | 5 | Kasa Tazminatı | 2.058.505 | 4.208.000 | 4.968.000 |
| | 6 | PTT Gideri | 3.999.787 | 6.000.000 | 9.000.000 |
| | 7 | Kirtasiye | 2.404.230 | 4.000.000 | 6.000.000 |
| | 8 | Elektrik Su Teshin | 26.488.227 | 40.500.000 | 50.000.000 |
| | 9 | Kongre Gideri | | 6.000.000 | 1.000.000 |
| | 10 | Teftiş Gideri | 217.800 | 500.000 | 750.000 |
| | 11 | Propaganda Gideri | - | 1.000 | 1.000 |
| | 12 | Oto Gideri | 4.675.249 | 6.000.000 | 9.000.000 |
| | 13 | Amortismanlar | 3.153.439 | 3.500.000 | 3.500.000 |
| | 14 | Yangın Sigortası | 224.428 | 500.000 | 500.000 |
| | 15 | Müteferrik | 3.054.502 | 5.000.000 | 7.500.000 |
| | 16 | Ana Çocuk Sağlığı | 157.692 | 300.000 | 450.000 |
| | 17 | Mesken Yardımı | 3.860.000 | 7.000.000 | 7.000.000 |
| | 18 | Zorunlu Tasarruf | 1.376.649 | 4.144.000 | 6.300.000 |
| | | | 111.622.930 | 198.183.850 | 265.190.000 |
| 2 | | Yardımlarımız | | | |
| | 1 | Daimi Halk Yardımı | 3.102.500 | 4.500.000 | 5.000.000 |
| | 2 | Acil Halk Yardımı | 2.026.500 | 3.400.000 | 4.000.000 |
| | 3 | Daimi Öğrenci (At.B) | 31.393.750 | 40.000.000 | 50.000.000 |
| | 4 | Acil Öğrenci Yardımı | 775.000 | 1.000.000 | 1.000.000 |
| | 5 | Otobüs Yardımı | 7.303.700 | 12.960.000 | 18.000.000 |
| | 6 | İlaç Yardımı | 201.095 | 500.000 | 500.000 |
| | 7 | Yemek Yardımı | 9.055.050 | 26.730.000 | 32.400.000 |
| | 8 | Gıda Yardımı | 4.172.538 | 5.000.000 | 7.500.000 |
| | 9 | Giyim Yardımı | 4.770.900 | 8.600.000 | 10.000.000 |
| | 10 | Yakacak Yardımı | 1.260.000 | 3.600.000 | 3.600.000 |
| | 11 | Doğum Yardımı | 20.000 | 600.000 | 600.000 |
| | 12 | Ölüm Yardımı | 20.00 | 500.000 | 500.000 |
| | 13 | Evlenme Yardımı | 100.000 | 500.000 | 500.000 |
| | 14 | Şartlı Öğrenci Yard. | - | 500.000 | 500.000 |
| | 15 | Şartlı Gıda Yard. | 6.589.000 | 10.503.000 | 15.000.000 |
| | 16 | Tahsil Yardımı | 86.000 | 118.000 | 118.000 |
| | 17 | Şartlı Halk Yardımı | 142.500 | 200.000 | 300.000 |
| | | | 71.018.533 | 119.208.000 | 149.518.000 |

TÜRKİYE YARDIMSEVENLER DERNEĞİ
GENEL MERKEZİ
1990-1991 YILLARI GİDER BÜTÇESİ

| Facıl | Madde | Hesap Nevileri | 1989 yılı Giderleri | 1990 yılı Gider Bütçesi | 1991 yılı Gider Bütçesi |
|-------|-------|-------------------------------|------------------------|----------------------------|----------------------------|
| 3 | | Kız Öğrenci Yurdu : | | | |
| | 1 | Ücretler | 23.625.300 | 86.880.000 | 76.620.000 |
| | 2 | İkramiye | 8.079.647 | 13.112.550 | 27.817.000 |
| | 3 | Kasa Tazminatı | 469.400 | 864.000 | 1.340.000 |
| | 4 | S.S.Primi İşveren H. | 5.727.301 | 18.300.000 | 21.131.700 |
| | 5 | Çocuk Zammı | 109.200 | 1.071.000 | 1.071.000 |
| | 6 | PTT Gideri | 550.775 | 1.000.000 | 1.500.000 |
| | 7 | Amortismanlar | 2.984.0188 | 3.000.000 | 3.000.000 |
| | 8 | Müteferrik | 5.003.227 | 7.500.000 | 10.000.000 |
| | 9 | Konut Edindirme | 2.080.000 | 3.660.000 | 3.660.000 |
| | 10 | Zorunlu Tasarruf | 1.160.864 | 3.000.000 | 4.500.000 |
| | | | 49.789.902 | 138.387.550 | 150.639.700 |
| 4 | | Büyük Dikiş Atölyesi : | | | |
| | 1 | Ücretler | 10.536.610 | 5.000.000 | 6.720.000 |
| | 2 | İşçilik | 6.473.970 | 12.000.000 | 18.000.000 |
| | 3 | İkramiye | 1.247.264 | 1.800.000 | 2.528.820 |
| | 4 | İşçi İkramiyesi | 2.785.796 | 3.500.000 | 3.500.000 |
| | 5 | S.S.Primi İşveren H. | 2.996.703 | 4.753.000 | 5.000.000 |
| | 6 | Çocuk Zammı | 29.400 | 612.000 | 612.000 |
| | 7 | Malzeme | 2.564.077 | 1.000.000 | 1.500.000 |
| | 8 | PTT Gideri | 264.175 | 500.000 | 750.000 |
| | 9 | Amortismanlar | 8.790 | 10.000 | 10.000 |
| | 10 | Müteferrik | 872.601 | 1.200.000 | 1.500.000 |
| | 11 | Konut Edindirme F. | 1.405.000 | 780.000 | 780.000 |
| | 12 | Zorunlu Tasarruf | 463.944 | 1.020.000 | 1.500.000 |
| | | | 29.648.330 | 32.175.000 | 42.400.820 |
| 5 | | Sur Gündüz Bakımevi : | | | |
| | 1 | Ücretler | 14.714.265 | 29.160.000 | 40.560.000 |
| | 2 | İkramiye | 5.283.074 | 10.015.000 | 15.174.000 |
| | 3 | Çocuk Zammı | 26.600 | 612.000 | 612.000 |
| | 4 | S.S.Primi İşveren H. | 3.587.980 | 7.080.900 | 9.304.000 |
| | 5 | Beslenme | 17.430.596 | 30.000.000 | 45.000.000 |
| | 6 | Müteferrik | 1.628.634 | 2.500.000 | 3.500.000 |
| | 7 | PTT Gideri | 292.275 | 500.000 | 750.000 |
| | 8 | Mesken Fonu | 1.365.000 | 3.000.000 | 3.000.000 |
| | 9 | Zorunlu Tasarruf | 720.189 | 2.000.000 | 2.500.000 |
| | | | 45.048.613 | 84.867.900 | 120.400.000 |
| | | Cari Harca. Yekünü | 307.128.308 | 572.822.300 | 728.148.520 |
| | | Yapı Tesis Onarım | 216.150.676 | 5.000.000 | 5.000.000 |
| | | Demirbaş Mübayaası | 38.876.582 | 5.000.000 | 5.000.000 |
| | | Huzurevi hertürlü Gid. | 5.985.112 | 60.000.000 | 60.000.000 |
| | | Giderler Toplamı | 568.140.648 | 642.822.300 | 798.140.520 |

TÜRKİYE YARDIMSEVENLER DERNEĞİ
GENEL MERKEZİ
1990-1991 YILLARI GELİR BÜTÇESİ

| Fasıl | Madde | Gelir Nevileri | 1989 yılı Gelirleri | 1990 yılı Gelir Bütçesi | 1991 yılı Gelir Bütçesi |
|-------|-------|------------------------------|------------------------|----------------------------|----------------------------|
| 1 | 1 | Hükümet Yardımı | 200.000.000 | 70.000.000 | 100.000.000 |
| | 2 | Sair Bağışlar | 40.517.448 | 63.247.300 | 72.208.000 |
| | 3 | Şartlı Bağışlar | 14.936.000 | 25.000.000 | 40.000.000 |
| | 4 | Gelir Kolu Faal. Bağış. | 23.056.470 | 40.000.000 | 50.000.000 |
| | 5 | Atatürk Bursu | 31.197.000 | 50.000.000 | 60.000.000 |
| 2 | | Üye Aidatları | 2.361.150 | 5.000.000 | 7.500.000 |
| 3 | | Konser Çay Balo | | | |
| | | Kermes | | 1.000 | 1.000 |
| 4 | | Genel Merkez Hissesi | 15.162.074 | 9.999.000 | 14.999.000 |
| 5 | | Müteferrik Gelirler | | | |
| | 1 | Alınan Faizler | 59.754.530 | 60.000.000 | 60.000.000 |
| | 2 | Sair Müteferrik | 12.260.751 | 18.000.000 | 20.000.000 |
| 6 | | Atölye Gelirleri | | | |
| | | Dikiş Atölyesi | 30.861.550 | 32.175.000 | 42.400.820 |
| 7 | | Kız Öğrenci Yurt Gel. | 102.294.000 | 150.000.000 | 150.639.700 |
| 8 | | Gündüz Bakımevi | | | |
| | | Gelirleri | 52.314.000 | 59.400.000 | 120.400.000 |
| 9 | | Huzurevi Gelirleri | | | |
| | | (Bağışlar) | 10.470.457 | 60.000.000 | 60.000.000 |
| | | | 595.185.430 | 642.822.300 | 798.148.520 |

TÜRKİYE YARDIMSEVENLER DERNEĞİ
GENEL MERKEZİ
1992-1993 YILLARI GİDER BÜTÇESİ

31.12.1991

| Fasıl | Madde | Hesap Nevileri | 1991 yılı Giderleri | 1992 yılı Gider Bütçesi | 1993 yılı Gider Bütçesi |
|-------|-------|------------------------------------|------------------------|----------------------------|----------------------------|
| 1 | | GENEL MERKEZ | | | |
| | 1 | Ücretler | 113.106.915 | 180.000.000 | 270.000.000 |
| | 2 | İkramiye | 36.255.612 | 75.000.000 | 105.000.000 |
| | 3 | S.S.Primi İşveren H. | 26.793.441 | 39.800.000 | 60.000.000 |
| | 4 | Çocuk Yardımı | 3.702.400 | 4.393.200 | 6.000.000 |
| | 5 | Kasa Tazminatı | 7.397.995 | 15.000.000 | 22.500.000 |
| | 6 | Yan Ödeme | | 4.600.000 | 6.500.000 |
| | 7 | PTT Gideri | 8.956.617 | 12.000.000 | 18.000.000 |
| | 8 | Kirtasiye | 4.390.316 | 6.000.000 | 8.400.000 |
| | 9 | El.Su.Teshin | 90.058.763 | | |
| | | a - Elektrik | | 1.500.000 | 2.250.000 |
| | | b - Su | | 3.000.000 | 5.000.000 |
| | | c - Isınma | | 26.000.000 | 39.000.000 |
| | 10 | Kongre Gideri | | 10.000.000 | 1.000 |
| | 11 | Teftiş Gideri | 150.000 | 1.000.000 | 2.000.000 |
| | 12 | Yol Gideri | | 500.000 | 500.000 |
| | 13 | Propaganda Reklam | | 1.000 | 1.000 |
| | 14 | Oto Gideri | 21.652.340 | 28.000.000 | 40.000.000 |
| | 15 | Amortismanlar | 4.457.547 | 5.000.000 | 5.000.000 |
| | 16 | Yangın Sigortası | 395.645 | 500.000 | 500.000 |
| | 17 | Müteferrik Giderler | 22.332.888 | 30.000.000 | 45.000.000 |
| | 18 | Ana ve Çocuk Sağ. | 295.621 | 500.000 | 750.000 |
| | 19 | Kantin Giderleri | | 1.000.000 | 1.500.000 |
| | 20 | Vergi ve Sig.Cezası | 3.569.260 | 1.000 | 1.000 |
| | 21 | Gayrimenkul Bak.ve Onarım | | 50.000.000 | 75.000.000 |
| | 22 | Demirbaş Alımları | | 100.000 | 100.000 |
| | 23 | Demirbaş Bak.ve Onarım | | 8.000.000 | 12.000.000 |
| | 24 | PERSONEL SOSYAL YARDIMLARI | | | |
| | | a - Mesken Yard. | 8.345.000 | 7.680.000 | 10.000.000 |
| | | b - Zorunlu Tas. | 4.878.570 | 11.000.000 | 16.500.000 |
| | | c - Otobüs Yard. | 8.838.000 | 25.920.000 | 38.000.000 |
| | | d - Yemek Yard. | 12.721.661 | 26.000.000 | 32.400.000 |
| | | e - Giyim Yard. | 1.200.000 | 1.800.000 | 1.800.000 |
| | | f - Yakacak Yard. | 1.300.000 | 3.600.000 | 3.600.000 |
| | | g - Ölüm Yardımı | | 500.000 | 500.000 |
| | | h - Doğum Yardımı | | 500.000 | 500.000 |
| | | i - Evlenme Yardımı | | 500.000 | 500.000 |
| | | l - Tahsil Yardımı | 62.000 | 700.000 | 700.000 |
| | | | 380.860.591 | 580.095.200 | 819.504.000 |
| | | Zarar edecek birimlere ayrılan fon | | 568.900.440 | 731.213.550 |
| | | Genel Merk.Giderleri | | 1.148.995.640 | 1.550.717.550 |

TÜRKİYE YARDIMSEVENLER DERNEĞİ
GENEL MERKEZİ
1992-1993 YILLARI GİDER BÜTÇESİ

31.12.1991

| Fasıl | Madde | Hesap Nevileri | 1991 yılı Giderleri | 1992 yılı Gider Bütçesi | 1993 yılı Gider Bütçesi |
|----------|-------|------------------|---------------------------|----------------------------|----------------------------|
| 2 | | YARDIMLAR | | | |
| | 1 | Daimi Halk | 8.347.131 | 11.000.000 | 15.000.000 |
| | 2 | Acil Halk | 8.595.400 | 10.000.000 | 14.000.000 |
| | 3 | Atatürk Bursu | 66.058.500 | 90.000.000 | 105.000.000 |
| | 4 | Acil Öğrenci | 2.515.000 | 4.000.000 | 6.000.000 |
| | 5 | Şartlı Öğrenci | 7.830.960 | 10.000.000 | 14.000.000 |
| | 6 | Gıda Yardımı | 21.442.420 | 30.000.000 | 42.000.000 |
| | 7 | Şartlı Gıda | 37.048.416 | | |
| | | Yiyecek-Sabun | | 10.000.000 | 14.000.000 |
| | | Kurban | | 60.000.000 | 75.000.000 |
| | 8 | Şartlı Halk | 6.527.640 | 10.000.000 | 14.000.000 |
| | 9 | Giyim Yardımı | | 20.000.000 | 28.000.000 |
| | 10 | Eşya Yardımı | 26.236.489 | 20.000.000 | 12.000.000 |
| | 11 | Yakacak Yardımı | | 1.000 | 1.000 |
| | 12 | İlaç Yardımı | 282.410 | 500.000 | 500.000 |
| | 13 | Protez Gözlük | | 500.000 | 500.000 |
| | | | <u>184.684.566</u> | <u>276.001.000</u> | <u>340.001.000</u> |

TÜRKİYE YARDIMSEVENLER DERNEĞİ
GENEL MERKEZİ
1992-1993 YILLARI GİDER BÜTÇESİ

31.12.1991

| Fasıl | Madde | Hesap Nevileri | 1991 yılı Giderleri | 1992 yılı Gider Bütçesi | 1993 yılı Gider Bütçesi |
|----------|-------|-----------------------------------|------------------------|----------------------------|----------------------------|
| 3 | | KIZ ÖĞRENCİ YURDU | | | |
| | 1 | Ücretler | 84.960.245 | 167.000.000 | 250.500.0000 |
| | 2 | İkramiye | 28.549.740 | 55.000.0000 | 82.500.000 |
| | 3 | S.S.Primi İşveren H. | 20.503.585 | 43.000.000 | 64.500.000 |
| | 4 | Çocuk Yardımı | 2.542.750 | 3.100.000 | 4.000.000 |
| | 5 | Kasa Tazminatı | 1.810.130 | 3.840.000 | 5.760.000 |
| | 6 | Yan Ödeme | | 2.040.000 | 3.000.000 |
| | 7 | PTT Gideri | 409.100 | 1.000.000 | 1.500.000 |
| | 8 | Kırtasiye | | 3.000.000 | 4.500.000 |
| | 9 | El.Su.Teshin | | | |
| | | a - Elektrik | | 6.750.000 | 10.1250.000 |
| | | b - Su | | 30.000.000 | 50.000.000 |
| | | c - Isınma | | 33.800.000 | 50.700.000 |
| | | d - Sıcak su için | | 75.000.000 | 112.500.000 |
| | 12 | Yol Gideri | | 100.000 | 100.000 |
| | 13 | Kira | | 252.000.000 | 352.800.000 |
| | 15 | Amortismanlar | 3.175.155 | 4.000.000 | 4.000.000 |
| | 16 | Yangın Sigortası | 18.251.217 | | |
| | 17 | Müteferrik Giderler | | 20.000.000 | 30.000.000 |
| | 22 | Demirbaş Alımları | | 100.000 | 100.000 |
| | 23 | Demirbaş Bak.ve Onarım | | 5.000.000 | 5.000.000 |
| | 24 | PERSONEL SOSYAL YARDIMLARI | | | |
| | | a - Mesken Yard. | 6.048.000 | 7.000.000 | 7.000.000 |
| | | b - Zorunlu Tas. | 4.331.348 | 10.000.000 | 15.000.000 |
| | | c - Otobüs Yard. | 6.821.000 | 21.600.000 | 21.600.000 |
| | | d - Yemek Yard. | 8.260.000 | 21.600.000 | 27.000.000 |
| | | e - Giyim Yard. | 1.000.000 | 1.500.000 | 1.500.000 |
| | | f - Yakacak Yard. | 1.000.000 | 3.000.000 | 3.000.000 |
| | | g - Ölüm Yardımı | | 500.000 | 500.000 |
| | | h - Doğum Yardımı | | 500.000 | 500.000 |
| | | i - Evlenme Yardımı | | 500.000 | 500.000 |
| | | l - Tahsil Yardımı | 34.000 | 400.000 | 400.000 |
| | | | 187.696.270 | 741.330.000 | 1.058.585.000 |

TÜRKİYE YARDIMSEVENLER DERNEĞİ
GENEL MERKEZİ
1992-1993 YILLARI GİDER BÜTÇESİ

31.12.1991

| <u>Fasıl</u> | <u>Madde</u> | <u>Hesap Nevileri</u> | <u>1991 yılı Giderleri</u> | <u>1992 yılı Gider Bütçesi</u> | <u>1993 yılı Gider Bütçesi</u> |
|--------------|--------------|-----------------------------|--------------------------------|------------------------------------|------------------------------------|
| 4 | | BIÇKI DİKİŞ ATÖLYESİ | | | |
| | 1 | Ücretler | 9.327.010 | 16.000.000 | 24.000.000 |
| | 2 A | İşçi Ücreti | 59.538.640 | 120.000.000 | 180.000.000 |
| | .2 | İkramiye | 2.955.825 | 6.100.000 | 9.000.000 |
| | a | İşçi İkramiyesi | 5.535.868 | 19.000.000 | 19.000.000 |
| | 3 | S.S.Primi İşv.His. | 14.641.709 | 22.709.500 | 45.240.000 |
| | 4 | Çocuk Yardımı | 51.000 | 1.000 | 1.000 |
| | 6 | Yan Ödeme | | 900.000 | 1.350.000 |
| | 7 | PTT Gideri | 902.683 | 2.000.000 | 3.000.000 |
| | 8 | Kırtasiye | | 800.000 | 1.200.000 |
| | 9 | El.Su.Teshin | | | |
| | | a - Elektrik | | 6.000.000 | 9.000.000 |
| | | b - Su | | 1.200.000 | 1.800.000 |
| | | c - Isınma | | 5.000.000 | 7.500.000 |
| | 10 | Malzeme | 9.280.040 | 10.000.000 | 15.000.000 |
| | 12 | Yol Gideri | | 500.000 | 500.000 |
| | 13 | Kira | | 13.781.250 | 19.293.650 |
| | 15 | Amortismanlar | 520.058 | 500.000 | 500.000 |
| | 17 | Müteferrik Giderler | 705.238 | 2.000.000 | 3.000.000 |
| | 22 | Demirbaş Alımları | | 100.000 | 100.000 |
| | 23 | Demirbaş Bak.ve Onarım | | 1.500.000 | 2.250.000 |
| | 24 | PERSONEL SOSYAL YARDIMLARI | | | |
| | | a - Mesken Yard. | 1.342.500 | 1.500.000 | 1.500.000 |
| | | b - Zorunlu Tas. | 3.253.976 | 9.600.000 | 14.100.000 |
| | | c - Yemek Yard | 6.030.000 | 15.120.000 | 18.900.000 |
| | | d - Otobüs Yard. | 4.956.000 | 15.120.000 | 15.120.000 |
| | | e - Giyim Yard. | 300.000 | 1.050.000 | 1.050.000 |
| | | f - Yakacak Yard. | 400.000 | 2.100.000 | 2.100.000 |
| | | g - Ölüm Yardımı | | 500.000 | 500.000 |
| | | h - Doğum Yardımı | | 500.000 | 500.000 |
| | | i - Evlenme Yardımı | | 500.000 | 500.000 |
| | | l - Tahsil Yardımı | | 100.000 | 100.000 |
| | | | <u>119.740.547</u> | <u>274.181.750</u> | <u>396.104.650</u> |

TÜRKİYE YARDIMSEVENLER DERNEĞİ
GENEL MERKEZİ
1992-1993 YILLARI GİDER BÜTÇESİ

31.12.1991

| Fasıl | Madde | Hesap Nevileri | 1991 yılı Giderleri | 1992 yılı Gider Bütçesi | 1993 yılı Gider Bütçesi |
|----------|-------|-----------------------------------|------------------------|----------------------------|----------------------------|
| 5 | | GÜNDÜZ BAKİMEVİ | | | |
| | 1 | Ücretler | 76.081.355 | 100.275.200 | 155.412.800 |
| | 2 | İkramiye | 18.810.333 | 42.841.900 | 64.262.850 |
| | 3 | S.S.Primi İşv.His. | 13.331.393 | 29.400.000 | 44.100.000 |
| | 4 | Çocuk Yardımı | 974.400 | 1.000.000 | 1.000.000 |
| | 6 | Yan Ödeme | | 1.980.000 | 2.970.000 |
| | 7 | PTT Gideri | 256.100 | 600.000 | 900.000 |
| | 8 | Kırtasiye | | 3.000.000 | 4.500.000 |
| | 9 | El.Su.Teshin | | | |
| | | a - Elektrik | | 750.000 | 1.125.000 |
| | | b - Su | | 5.000.000 | 5.000.000 |
| | | c - Isınma | | 12.285.000 | 17.199.000 |
| | 12 | Yol Gideri | | 500.000 | 500.000 |
| | 13 | Kira | | 25.343.750 | 30.881.250 |
| | 14 | Beslenme | 34.523.283 | 40.000.000 | 50.000.000 |
| | 15 | Amortismanlar | | 500.000 | 500.000 |
| | 16 | Yangın Sigortası | | 500.000 | 500.000 |
| | 17 | Müteferrik Giderler | 9.035.521 | 5.000.000 | 5.000.000 |
| | 22 | Demirbaş Alımları | | 100.000 | 100.000 |
| | 23 | Demirbaş Bak.ve Onarım | | 3.000.000 | 4.500.000 |
| | 24 | PERSONEL SOSYAL YARDIMLARI | | | |
| | | a - Mesken Yard. | 4.620.000 | 5.000.000 | 5.000.000 |
| | | b - Zorunlu Tas. | 3.094.340 | 6.616.500 | 3.308.250 |
| | | c - Otobüs Yard | 4.268.000 | 15.120.000 | 15.120.000 |
| | | d - Yemek Yard. | 5.197.500 | 15.120.000 | 18.900.000 |
| | | e - Giyim Yard. | 581.370 | 1.050.000 | 1.050.000 |
| | | f - Yakacak Yard. | 661.670 | 2.100.000 | 2.100.000 |
| | | g - Ölüm Yardımı | | 500.000 | 500.000 |
| | | h - Doğum Yardımı | | 500.000 | 500.000 |
| | | i - Evlenme Yardımı | 500.000 | 500.000 | 500.000 |
| | | l - Tahsil Yardımı | 6.000 | 100.000 | 100.000 |
| | | | <u>171.938.265</u> | <u>319.182.350</u> | <u>436.028.900</u> |

TÜRKİYE YARDIMSEVENLER DERNEĞİ
GENEL MERKEZİ
1992-1993 YILLARI GELİR BÜTÇESİ

31.12.1991

| Fasıl | Madde | Hesap Nevileri | 1991 yılı Gelirleri | 1992 yılı Gelir Bütçesi | 1993 yılı Gelir Bütçesi |
|----------|-------|--|------------------------|----------------------------|----------------------------|
| 1 | | KİRA GELİRLERİ | | 304.625.000 | 421.874.900 |
| 2 | 1 | Üye Aidatları | 5.147.500 | 6.691.750 | 9.368.450 |
| | 2 | Genel Merkez His. | 17.174.536 | 22.326.890 | 31.257.650 |
| | 3 | Banka Gelirleri | 162.133.136 | 175.000.000 | 245.000.000 |
| | 4 | Müteferrik Gelirleri | 18.347.469 | 23.852.000 | 33.390.000 |
| | 5 | Gelir kolu Gelir Get.Faa.Gelirleri | 32.083.832 | 40.000.000 | 56.000.000 |
| | 6 | Döviz olarak yap.bağ. | 12.134.083 | 1.000 | 1.000 |
| | 7 | Nakdi Bağışlar | 81.501.994 | 105.300.000 | 147.400.000 |
| | 8 | Öğrenci Bağışları | 73.509.460 | 95.500.000 | 140.000.000 |
| | 9 | Şartlı Bağışlar Nakdi | 7.933.000 | 10.500.000 | 14.700.000 |
| | 10 | Gıda alımları için Nakdi Bağışlar | 47.063.700 | 60.000.000 | 84.000.000 |
| | 11 | Aynı Bağışlar Yiyecek Bağışları | 25.296.206 | 32.800.000 | 45.900.000 |
| | 12 | Giyim ve Eşya Bağ. | 37.232.956 | 48.400.000 | 67.800.000 |
| | | Genel Merk.Gel.Top. | 507.424.083 | 924.996.640 | 1.226.692.000 |
| | | Devreden Bank.Mev. | 418.954.576 | 500.000.000 | 500.000.000 |
| | | Genel Merk.Gelirleri Top. | 926.378.659 | 1.424.996.640 | 1.796.692.000 |
| 1 | | Kız Öğre.Yurt Gelir. | 465.902.500 | 741.330.000 | 1.058.585.000 |
| 3 | | Dikiş Atöl. Gel. | 143.619.099 | 274.181.750 | 396.104.650 |
| 4 | | Gündüz Bakım.Gel. | 144.016.000 | 319.182.350 | 436.028.900 |
| | | Üniteler Gelir Toplamı | 753.537.599 | 1.334.694.100 | 1.890.718.550 |
| | | İdareler Gelir Toplamı | | 1.424.996.640 | 3.781.437.100 |
| 5 | | Huzurevi ve Spor Tesisleri Yaptırma Yaşatma Faaliyet Gelirleri | | 10.000.000 | 10.000.000 |
| | | Genel Toplam | | 2.769.690.740 | 3.791.437.100 |



Milli Piyango Idaresi Genel Müdürlüğü'nün Katkıları ile Hazırlanmıştır.
Kendilerine Şükranlarımızı Sunarız.

**TÜRKİYE
YARDIM SEVENLER DERNEĞİ
GENEL MERKEZİ**

